2025년 8월 중 정례반상회 홍보자료 목록

주요 홍보내용(28건)

①	2025 주민등록 사실조사 안내	자치행정과	1p
②	'2025년 인천광역시 사회조사 실시'안내	정책기획관실	2p
③	수도요금 자동납부&전자고지 동시 신청시 年 최대 5,400원 감면	상수도사업본부	4p
④	여름 휴가철 맞이 모기매개감염병 예방수칙 안내	감염병관리과	6p
⑤	여름방학 중, HPV 무료 예방접종 꼭 받으세요	감염병관리과	7p
⑥	제75주년 인천상륙작전 기념주간 행사 개최	총무과	8p
⑦	운전면허 자진 반납자 인센티브 지원	교통안전과	10p
⑧	과적 행위 예방 홍보 및 단속안내	종합건설본부	11p
⑨	전동킥보드 안전교육 수강생 모집 안내	교통안전과	14p
⑩-1	인천광역시 미추홀도서관 9월 문화행사	미추홀도서관	16p
⑩-2	인천광역시 청라호수도서관 9월 문화행사	청라호수도서관	18p
⑩-3	인천광역시 청라국제도서관 9월 문화행사	청라국제도서관	19p
⑩-4	인천광역시 영종하늘도서관 9월 문화행사	영종하늘도서관	20p
⑩-5	인천광역시 마전도서관 9월 문화행사	마전도서관	21p
⑪	「민생회복 소비쿠폰」찾아가는 신청 안내	민생담당관실	22p
⑫	인천광역시 마전도서관 9월	마전도서관	27p
⑬	아동발달지원계좌(디딤씨앗통장) 가입대상 안내	아동정책과	28p
⑭	아동급식카드 배달사업 시작	아동정책과	30p
⑮	결식아동을 위한 인천i온밥 가맹점 모집 및 이용 안내	아동정책과	31p

⑯	인천광역시 아동·청소년 부모 빚 대물림 방지 법률지원 사업	아동정책과	34p
⑰	2025년도 행정사무감사 시민 제보 안내	인천광역시의회	36p
⑱	인천광역시 소비생활센터 8월 소비자정보	경제정책과	37p
⑲	인천교통약자이동지원센터 와상장애인 이동지원 시범사업 안내	택시운수과	39p
⑳	‘인천i 온기나눔 함께해요!’인천시 자원봉사활동 안내	자치행정과	41p
㉑	나를 돌아보는 마음의 기록, 마음챙김 마음챙김 수기 공모전	건강증진과	43p
㉒	2025년 인천광역시 자살예방의 날 기념행사 안내	건강증진과	44p
㉓	심뇌혈관질환 예방관리를 위한 9대 생활수칙 안내	건강증진과	46p
㉔	2025년 캠프마켓 콘서트‘The Memories’	군부대이전개발과	48p
㉕	2025년 캠프마켓 오늘&내일 프로그램 신청 안내	군부대이전개발과	50p
㉖	「2025 인천 청년 취업설명회」개최 안내	경제정책과	51p
㉗	인천하늘수 안심하고 음용하세요!	상수도사업본부	53p
㉘	3세대 가족친화 효(HYO) 프로젝트 참가자 모집안내	노인정책과	54p

2025 주민등록 사실조사 안내

정부24앱 설치

Google Play App Store

2025 주민등록 사실조사 안내

"적극적인 사실조사 참여, 정확한 주민등록의 바탕입니다

2025. 7. 21. ~ 2025. 11. 26. 까지 전 국민을 대상으로 진행되는 2025년 주민등록 사실조사에 적극적인 참여 부탁드립니다.

주목해주세요!

비대면 주민등록 사실조사(7. 21. ~ 8. 31.)에
참여하지 않은 세대와 중점조사 대상 세대는
2025. 9. 1. ~ 2025. 10. 23.까지 **방문 조사**가 이루어집니다.

※ 단, 비대면 사실조사에 참여했더라도 **중점조사 대상**이 포함된 세대에 대해서는 **방문 조사**가 진행됩니다.

중점조사 대상

① 100세 이상 고령자, ② 장기 거주불명자, ③ 사망의심자,
④ 복지취약계층, ⑤ 장기 미인정 결석 및 학령기 미취학아동

추가로 궁금하신 사항은 관할 **읍·면·동 주민센터**로 문의해주세요.

행정안전부

‘2025년 인천광역시 사회조사 실시’ 안내

「인천광역시 사회조사」는 인천시민의 삶의 질, 주관적 의식 등을 파악하여 정책 수립의 기초자료로 활용하기 위해 인천광역시에서 직접 실시하는 조사입니다.

※ 조사원이 조사기간 동안 대상가구에 방문할 때 조사에 적극적인 협조를 부탁드립니다.

○ (조사기간) 2025. 8. 4.(월) ~ 9. 19.(금)

○ (조사분야) 총 11개 분야

- 인구, 건강, 가구와 가족, 사회통합, 안전, 환경, 주거와 교통, 문화와 여가, 교육, 소득과 소비, 노동

○ (조사대상) 관내 9,000가구 표본조사 (13세 이상 가구원 대상)

○ (조사방법) 가구 방문 면접조사(조사원증 패용) 또는 인터넷 조사

- 면접조사 : 조사원이 대상 가구를 방문하면 설문지에 응답
- 인터넷조사 : 방문조사에 응답이 어려운 경우

○ (주관기관) 인천광역시

○ (수행기관) ㈜글로벌리서치

○ (문의전화) ☎ 1551-0131

※ 조사에 응답한 가구에 감사의 마음을 담아 소정의 답례품을 지급합니다.

【인천광역시 정책기획관 ☎ 440-2302】

붙임	‘2025년 인천광역시 사회조사 실시’ 안내 포스터

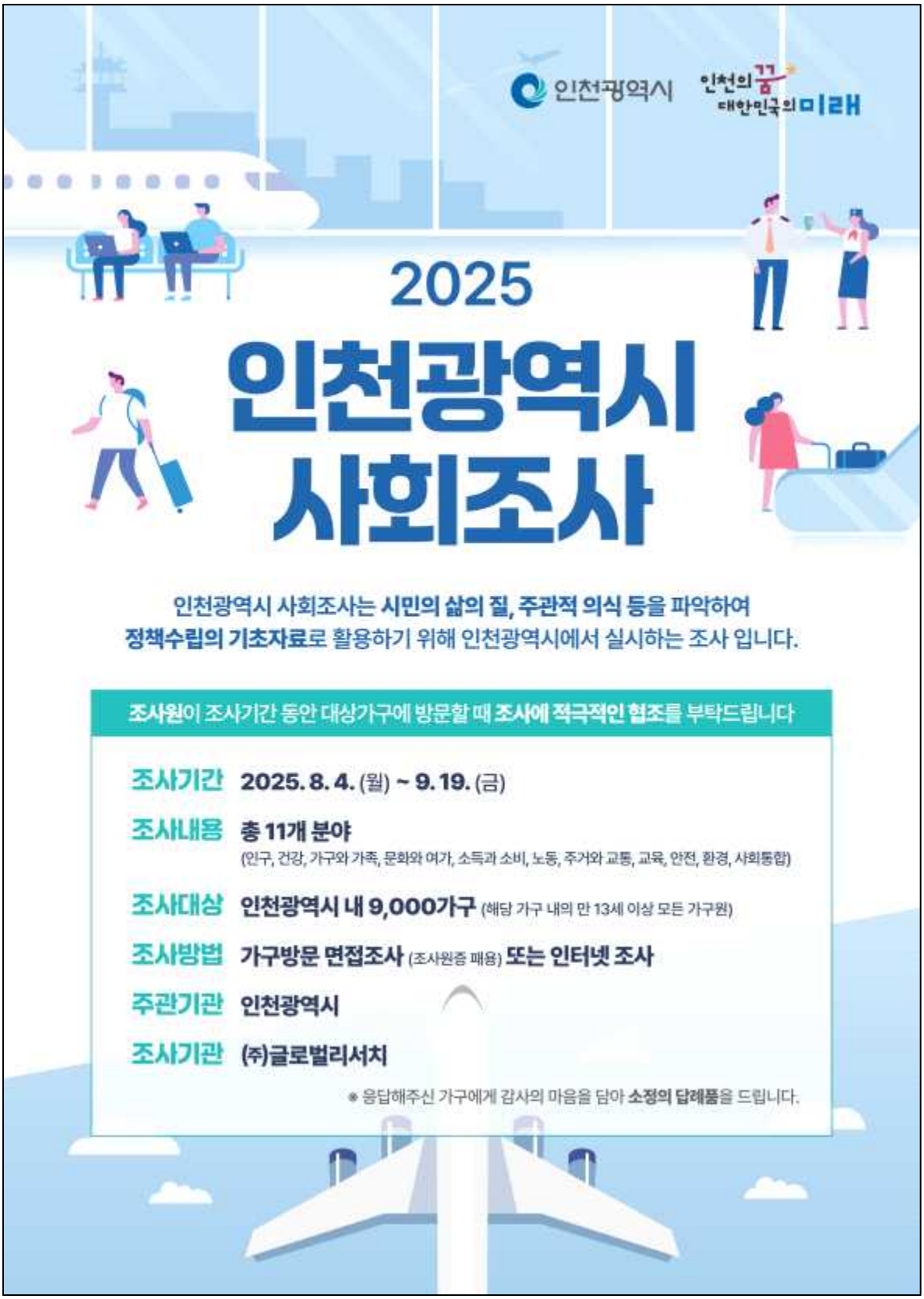

수도요금 자동납부 & 전자고지 동시 신청시 年 최대 5,400원 감면

○ 수도요금 **자동납부 · 전자고지** 동시 신청해서 **3,000원 감면** 받고

계속 유지해서 **매월 200원(연간 2,400원) 감면** 받으세요~

○ 내　용

① (자동납부) 매월 납기일에 **계좌 · 카드**로 수도요금 자동납부

② (전자고지) 종이고지서 대신 **이메일** 또는 **문자**로 전자고지 수신

○ 혜　택

① **자동납부 · 전자고지** 동시 신청 → **3,000원(최초 1회)** 감면

② **전자고지** 유지 → **매월 200원(연간 2,400원)** 계속 감면

○ 신청방법 : 인터넷, 전화

- 인터넷 : **인천상수도 사이버민원센터(http://minwon.waterworksh.incheon.kr)**

- 전　화 : **미추홀콜센터(☎032-120)**

【인천광역시 상수도사업본부 경영관리부 ☎ 720-2042】

붙임	수도요금 자동납부&전자고지 안내 포스터

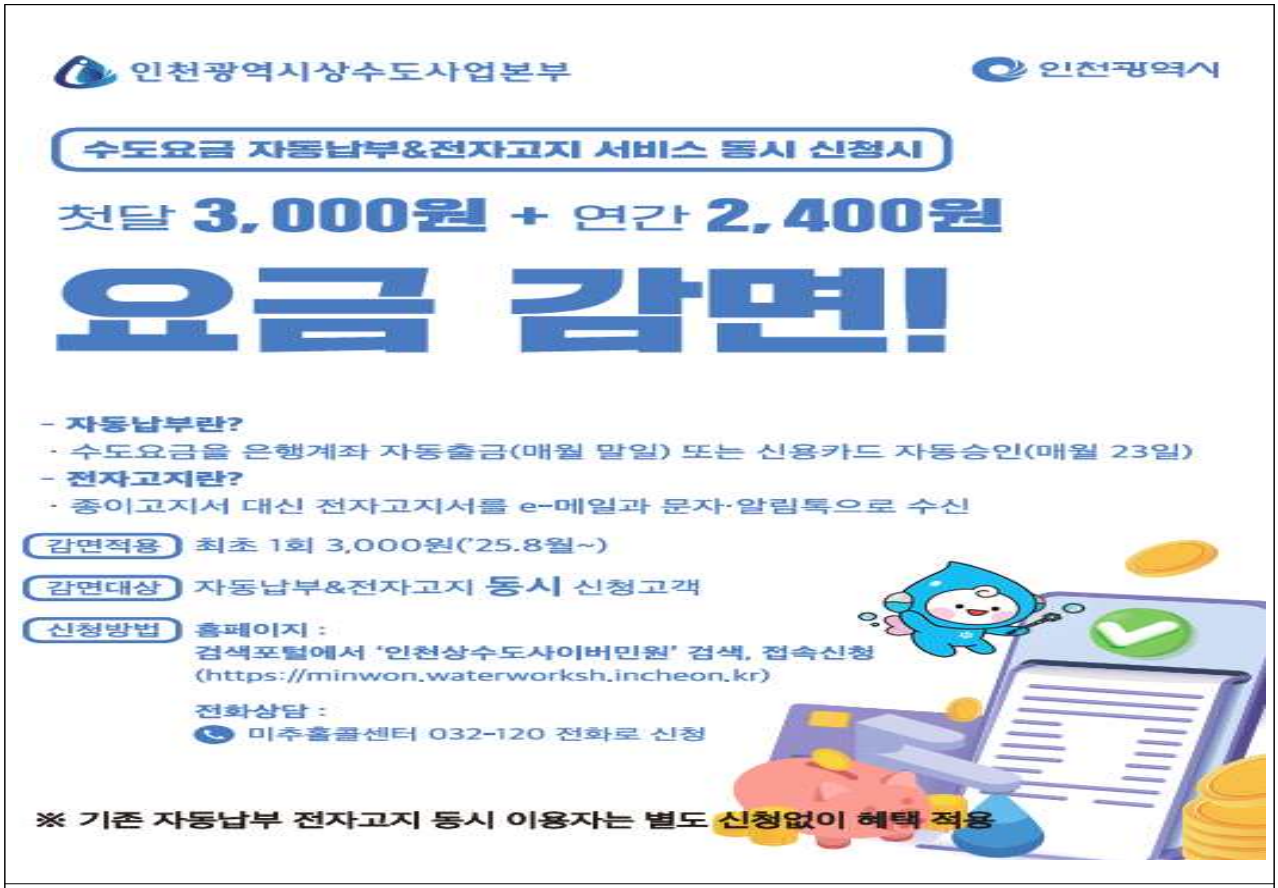

여름 휴가철 맞이 모기매개감염병 예방수칙 안내

【인천광역시 감염병관리과 ☎ 440-7845】

여름방학 중, HPV 무료 예방접종 꼭 받으세요

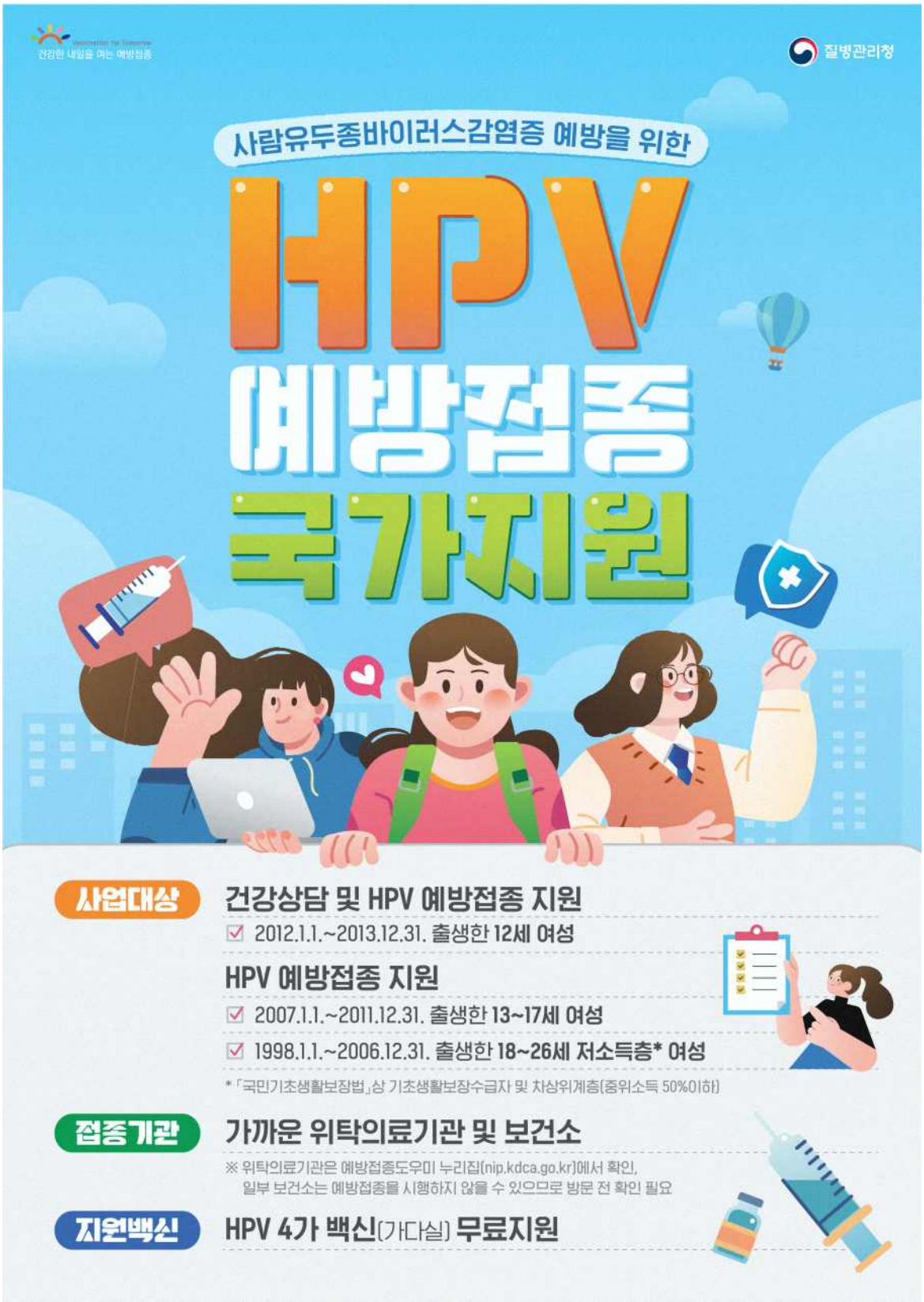

【인천광역시 감염병관리과 ☎ 440-7842】

제75주년 인천상륙작전 기념주간 행사 개최

□ 행사개요

○ (일　　시) 2025. 9. 12.(금) ~ 9. 18.(목) 【7일간】

○ (장　　소) 인천 전 지역

○ (행사주제) 「헌신으로 얻은 자유, 국제평화도시 인천」

○ (행사내용) 사전붐업행사, 본행사, 시민참여행사 및 각종 부대행사 등

○ (주　　관) 인천광역시 · 국방부 · 국가보훈부

□ 주요 시민참여행사

행사명	일시/장소	대 상	내　용	비 고
'인천에서 피어난 평화, 바다를 건너 세계로' 그림·휘호 그리기 대회	9.7.(일) 10:30~ 월미공원	유치부, 초등부, 중등부	평화와 화합을 주제로 하는 그림·휘호 그리기 대회	현장접수
큰별쌤 역사강연 '작전명 크로마이트, 그날을 기억하다'	① 9.13.(토)14:00 인천글로벌캠퍼스 ② 9.16.(화)16:00 부평아트센터	인천시민	유명 역사강사 큰별쌤(최태성)이 들려주는 인천상륙작전 이야기	사전접수
-전쟁을 넘어 평화를 품다- 특별영화제	CGV인천(구월동) ① 9.13.(토) 14:00 ② 9.13.(토) 16:30 ③ 9.14.(일) 14:00 ④ 9.14.(일) 16:30	인천시민	평화의 메시지를 담은 영화 무료상영 ①하얼빈 ②인천상륙작전 ③말모이 ④인생은 아름다워	사전접수/ ②상영 후 유튜버 '김시선' 스페셜 GV
거리퍼레이드· 거리축제	9.14.(일) 14:00~19:00 동인천역~중구청	인천시민, 참전용사, 해군, 해병대 등	거리퍼레이드, 거리축제, 인천시 반환기념식 재연, 축하공연 등	
2025 국제평화안보 포럼인천	9.15.(월)~9.16.(화) 송도컨벤시아	인천시민, 참전용사 등	'국제평화도시 인천과 한국의 미래'를 주제로 하는 포럼 개최	*(공동주최) 프랑스 노르망디 (공동주관) 프랑스 캉기념관
제75주년 인천상륙작전 기념식 (본행사)	9.15.(월) 16:00~17:00 내항8부두	인천시민, 참전용사, 해군, 해병대 등	기념식, 인천상륙작전 재연행사 등	

* 사전접수 행사는 8월 중 시 홈페이지에 세부내용(모집기간 및 방법 등) 게시될 예정임.

【인천광역시 총무과 ☎ 440-2402~2404】

[참고]제75주년 인천상륙작전 기념주간 행사 전체 프로그램(안)

연번	일 정		장 소	행 사 명
1	8. 18.(월) ~ 10. 17.(금)		관내 고교	제75주년 인천상륙작전 기념 학교로 찾아가는 특강
2	9. 6.(토)	19:00 ~ 21:00	문학산 정상	제75주년 인천상륙작전 기념 문학산 음악회
3	9. 7.(일)	10:30 ~ 16:00	월미공원	'인천에서 피어난 평화, 바다를 건너 세계로' 그림·휘호 그리기 대회
4	9. 9.(화)	10:00 ~ 17:00	영흥도(해군전적비)	영흥도 X-RAY작전 특수임무전사자 14위 추모식·문화행사
5	9. 12.(금) ~ 10. 19.(일) ※ 개막식 : 9.12.(금) 10:00		시립박물관	인천상륙작전 75주년 기념 특별전 〈불꽃같은 삶, 1950년 9월 인천의 마가렛트 하간스〉
6	9. 12.(금) (D-3)	16:00 ~ 18:30	인천항크루즈부두 ↔ 팔미도	인천상륙작전 전사자 추모 해상헌화 팔미도 항해체험 '함 타보자'
7	9. 12.(금) ~ 9.18.(목) 【3회】 (18:00 ~ 20:00)		부평아트센터	제75주년 인천상륙작전 기념 창작뮤지컬 공연
8	9. 13.(토) (D-2)	10:00 ~ 18:00	해돋이공원	제75주년 인천상륙작전 기념 2025 인천 통일어울림한마당
9		12:00 ~ 16:00	인천시청 대회의실	제75주년 인천상륙작전 기념 국민 대상 합의 형성 토론회
10		(1회) 9.13.(토) 14:00 (2회) 9.16.(화) 16:00	인천글로벌캠퍼스 대강당 부평아트센터	작전명 크로마이트, 그날을 기억하다
11		17:00 ~ 20:00	아트센터인천	파리나무십자가 소년합창단 공연
12		18:00 ~ 21:00	월미도 갈매기홀	제75주년 인천상륙작전 기념 평화월미문화축제
13	9.13.(토) ~ 9.14.(일) 【2일 / 4회 상영】		CGV 인천	제75주년 인천상륙작전 기념 '전쟁을 넘어 평화를 품다'「특별 영화제」
14	9. 14.(일) (D-1)	09:00 ~ 18:00	하버파크호텔	UNI(Incheon) 유학생 평화캠프
15		16:00 ~ 18:00	동인천역 남광장 ~ 중구청	인천상륙작전 기념 거리퍼레이드 **※ 거리축제(중구청 일원)14:00~19:00**
16		18:00 ~ 20:00	하버파크호텔	(가칭)화합과 평화를 위한 밤(감사행사)
17	**9. 15.(월)** **(D-day)**	9.15.(월) ~ 9.16.(화) 【2일간】	송도컨벤시아	국제평화안보포럼인천
18		13:30 ~ 13:55	자유공원	맥아더장군 동상 헌화
19		14:05 ~ 14:30	월미공원	월미도원주민희생자위령비 헌화
20		14:35 ~ 15:00	월미공원	해군 첩보부대 전사자 추모식
21		15:05 ~ 15:30	그린비치(월미공원)	인천상륙작전 조형물 제막식
22		16:00 ~ 17:00	내항 8부두	**인천상륙작전 기념식 및 재연행사**
		17:30 ~ 18:30		**(가칭)기억과 감사의 해상연회(감사만찬)**
23		19:00 ~ 20:30	상상플랫폼(웨이브홀)	제75주년 인천상륙작전 기념 호국음악회
24		10:00 ~ 18:00	내항1·8부두(개항광장)	제75주년 인천상륙작전 기념 인천상륙작전 문화제
25		9.13.(토) ~ 9.15.(월) 【3일간】	내항1·8부두(정박 함정)	대시민 함정 공개행사
26			내항1·8부두(이벤트광장)	안보전시관 운영
27	9. 16.(화) ~ 9.19.(금) 【4일간】 (19:30 ~ 21:00)		아트센터인천	제75주년 인천상륙작전 기념 제11회 인천합창대축제
28	9. 18.(목)	14:00 ~ 16:00	인천해역방어사령부	팔미도 등대탈환 점등행사

운전면허 자진 반납자 인센티브 지원

□ 지원대상

ㅇ 인천광역시에 주민등록을 두고 거주하는 65세 이상의 운전면허 자진 반납자

※ 연령 하향('25. 7. 1.부터): 기존) 70세 → 변경) 65세

□ 지원내용

ㅇ 지원금액: **최초 1회**에 한하여 **10만원 충전 인천e음카드** 지원

□ 신청방법

ㅇ 신청기간: 연중 신청 ※ 예산 소진 시까지 선착순 선정

ㅇ 신청방법: 운전면허 지참 후, 거주지 행정복지센터 방문 신청

ㅇ 접 수 처: 거주지 행정복지센터

□ 문의처 ※ 거주지 관할 군 · 구청으로 문의

구 분	담당부서	연 락 처	구 분	담당부서	연 락 처
강화군	도로교통과	930-3364	연수구	교통행정과	749-8824
옹진군	교통과	899-2582	남동구	교통행정과	453-2886
중 구	교통운수과	760-7563	부평구	교통행정과	509-6714
동 구	교통과	770-6592	계양구	교통행정과	450-6817
미추홀구	교통행정과	880-4305	서 구	교통정책과	560-4852

【인천광역시 교통안전과 ☎ 440-3862】

과적 행위 예방 홍보 및 단속안내

과적운행 도로파손 시민 생명위협!

▶ 단속 지역: 인천 시내 전 지역

▶ 운행제한 기준: 「도로법」 제77조

- 축하중 10톤 또는 총중량 40톤 초과 차량
- 폭 2.5M, 길이 16.7M, 높이 4.0M 초과 차량

※ 일부 고가교 및 교량은 별도 운행제한 기준에 의거 통행이 제한됩니다.

▶ 처분 내용: 300만원 이하의 과태료가 부과됩니다.

★ 과적은 도로를 파손(포트홀 발생)시키는 원인 중 하나입니다.

10톤 기준 축하중 1톤 초과 차량 1대는 승용차 11만대가 통과하는 것과 같습니다.

★ 과적은 본인 차량의 수명을 단축시킵니다.

차량의 피로도 증가 및 차량 파손으로 수명을 단축시킵니다.

★ 과적은 경제적으로도 큰 손해입니다.

과적으로 적발될 경우 300만원 이하의 과태료가 부과됩니다.

★ 과적은 운송 질서를 어지럽힙니다.

과적 차량 등의 불법적인 운송은 운전자를 포함한 모든 화물 운송 관계자들간의 운송 질서를 어지럽힙니다.

□ 부득이하게 기준을 초과하여 운행할 때는 「운행제한 차량 허가서」를 발급하여 허가된 경로로만 운행하십시오.

○ 운행제한 차량 허가서 발급 방법

- 국토교통부 제한 차량 운행 허가 시스템(문의: 1833-2651)
  www.ospermit.go.kr 사이트 접속
- 인천 종합건설본부 도로관리부 방문(문의: 032-440-5357~9)
  인천광역시 미추홀구 한나루로 607, 본관2층 도로관리부 도로운영팀
  (방문 시 차량 등록증(검사증), 차량 중량표 필요)

【인천광역시 종합건설본부 도로관리부 ☎ 440-5353~4】

과적은 시민의 생명을 위협합니다!

과적행위 더 이상은 안돼요!

과적은 도로를 파손하는 주범입니다.

- 축하중 11톤 차량 1대는 승용차 11만 대 무게와 같습니다.

과적은 운송 질서를 어지럽힙니다.

- 덤핑에 따른 과적 차량 운행은 운전자를 포함한 모든 화물 운송관계자들 간의 운송 질서를 어지럽힙니다.

과적은 내 차량의 수명을 단축합니다.

- 과적은 차량의 피로도를 높이고 차량을 파손합니다.

과적은 경제적으로 큰 손해입니다.

- 과적으로 적발되면 300만 원이 넘는 과태료가 부과되어 경제적으로 큰 손해입니다.

단속기준 및 과태료 부과

단속기준

(「도로법」 시행령 제79조)

- 축하중 10톤 또는 총중량 40톤을 초과한 차량 및 건설기계
- 폭 2.5m, 길이 16.7m, 높이 4m 중 하나라도 초과하는 차량 및 건설기계

※ 위의 항목 중 하나라도 위반할 경우 「도로법」 제77조 및 같은 법 제117조에 따라 과태료가 부과됩니다.

일부 교량(고가교)은 총중량 등 운행 기준이 다르니 확인 후 운행

과태료 부과 및 벌칙

(「도로법」 제117조 및 시행령 별표7)

(단위: 만원)

위반행위 (「도로법」 제77조, 78조)	과태료, 벌칙 금액		
	1회	2회	3회 이상
축하중을 2톤 미만을 초과 총중량을 5톤 미만으로 초과	50	70	100
총중량을 5톤 이상 15톤 미만 초과	80	120	160
축하중을 4톤 이상 초과	150	220	300
높이 0.3미터 미만 초과 길이 3.0미터 미만 초과	30		
폭 0.3미터 이상 0.5미터 미만 초과 높이 0.3미터 이상 0.5미터 미만 초과 길이 3.0미터 이상 5.0미터 미만 초과	50		
폭 0.5미터 이상 초과 높이 0.5미터 이상 초과 길이 5.0미터 이상 초과	100		
관계 서류 제출 거부, 도주, 측정 방해	1년 이하 징역 또는 1천만원 이하 벌금		

★ 위 기준을 초과하여 운행하려는 차량은 제한 차량 운행 허가를 받고 운행하시기 바랍니다.

인천광역시 종합건설본부

교량별 총중량 제한 기준

교량명	위 치	제한기준
숙골고가교	숙골로 (도화사거리~도화초교사거리)	총중량 32톤초과
주안산단고가교	염전로 (6공단사거리~석정삼거리)	총중량 32톤초과
신만수교	인주대로 (작은구월사거리~남동구청사거리)	총중량 32톤초과
만석고가교	제물항로 (만석사거리~항외전로)	총중량 15톤초과
석남제1고가교	길주로 (원적산터널진출.입)	총중량 31톤초과
부개고가교	수변로 (부개사거리~전원사거리)	총중량 24.3톤초과
신촌교	경원대로 (부평공원사거리~신촌사거리)	총중량 32톤초과
백마교	원적로 (원적사거리~산곡입구삼거리)	총중량 30톤초과
백마2교	원적로 (원적사거리~산곡입구삼거리)	총중량 30톤초과
작전교	아나지로 (테들사거리~삼정고가고삼거리)	총중량 23톤초과

교량별 통과 높이 기준

구조물명	위 치	제한기준
동암굴다리(과도교)	백범로(버들역사거리~간석오거리)	통과 높이 4.0m 초과
부평과도교	장제로(동소정사거리~굴다리오거리)	통과 높이 4.3m 초과
화평과도교	송화로(화평사거리~참외전로)	통과 높이 4.3m 초과
간석지하차도	경인로(간석오거리)	통과 높이 4.1m 초과
청학지하차도	비류대로(청학사거리)	통과 높이 4.3m 초과
IBC지하차도	공항로424번길	통과 높이 4.3m 초과
숭림고가교	인중로~봉수대로	통과 높이 4.0m 초과
효성과도교	마장로(세말사거리~새뱌리사거리)	통과 높이 4.2m 초과
효성과도교	안남로(효성사거리~효성굴다리사거리)	통과 높이 4.1m 초과
효성과도교	세월로(경인고속도로 하부)	통과 높이 4.2m 초과
터미널1교, 2교	영종해안남로321번길	통과 높이 4.3m 초과
배다리사거리(과도교)	송림로(배다리사거리~송림로)	통과 높이 4.2m 초과
동춘지하차도	아암대로	통과 높이 4.2m 초과
가좌IC고가교	장고개로, 가남로	통과 높이 4.2m 초과
남측배수로교하부	공항동로135번길	통과 높이 4.2m 초과
단봉로하부터널	중봉대로(검단1교차로~금곡교차로)	통과 높이 4.0m 초과

★ 차량운행 전 경로확인으로 운행제한(도로법) 위반 예방 ★

기타 문의사항

인천의 꿈 대한민국의 미래

제한 차량 운행 허가 제도 안내

◆ **허가 대상**: 차량의 구조 또는 화물의 특수성(분리가 불가능한 화물)으로 운행제한 기준을 초과하는 차량

◆ **허가 절차**: 허가 신청 → 심사(타 도로관리청과 협의) → 운행허가

◆ **허가 신청에 필요한 서류**

· 제한 차량 운행 허가 신청서 1부, 자동차등록증 사본 1부

· 구조물 통과 하중 계산서(구조물 보강공사가 필요한 경우)

▶ **운행 허가 관련 방문 접수**

인천종합건설본부 도로운영팀 ☎ 032)440-5357~9 팩스 032)440-8818

▶ **인터넷 운행 허가(국토교통부)**

제한 차량 운행 허가 시스템(www.ospermit.go.kr) ☎ 1833-2651

※ 차량 운행 전에 미리 발급받으시기 바랍니다.(적발되기 전에 발급된 허가서에 한해 유효함)

과적차량 단속, 운행허가 등 기타사항 안내

인천광역시 종합건설본부 도로운영팀 [인천광역시 미추홀구 한나루로 607(도화동)]

· 과적단속 : 032)440-5353~4 · 운행허가 : 032)440-5357~9

· 과 태 료 : 032)440-5356 · 팩 스 : 032)440-8818

인천광역시 종합건설본부

전동킥보드 안전교육 수강생 모집 안내

○ 교육기간: 2025. 7. ~12. 마지막주 수요일 15:00 ~16:00(월 1~2회)

○ 교육내용: 전동킥보드 주행방법 및 안전 법규 등 이론 · 실습교육(1시간)

- 이론(30분) : 도로교통법 등 관련 법규, 사고사례 등 이론 교육
- 실습(30분) : 제동·가속방법 등 주행실습 교육

○ 교육대상: 인천시민(만 16세 이상, 원동기장치자전거 면허 이상 소지자)

○ 교육장소: 미추홀구 중앙어린이교통공원

○ 신청방법: 시 온라인통합예약[https://www.incheon.go.kr/res/index] – 강좌/교육

※ 기상 상황 및 수강인원 미달 등으로 교육 연기 혹은 취소될 수 있음

【인천광역시 교통안전과 ☎ 440-3878】

all ways INCHEON
인천의 꿈 대한민국의 미래
인천시와 함께하는
전동킥보드
안전교육
2025년 07월 – 12월
(월2회 교육진행)
원동기장치
자전거면허
안전교육 듣고
안전용품 받자!
대 상
인천시민
만 16세이상, 원동기면허 이상 소지자
신청방법
인천시청 홈페이지 예약시스템
내 용
전동킥보드 안전교육 이론 및 실습
혜 택
교육 완료시 안전용품 증정
앱 할인쿠폰 제공
*소진시 까지
인천광역시

인천광역시 미추홀도서관 9월 문화행사

○ 외부기관 연계 프로그램 「미추홀도서관과 함께 책 읽기」 운영
- 기　간 : 2025. 9. 2. ~ 9. 30.(매주 화) 16:00~17:00 / 5회
- 장　소 : 남동구립지역아동센터
- 대　상 : 저소득층 초등학생
- 내　용 : 지역 내 아동센터와 연계하여 정보소외계층 아동을 대상으로 찾아가는 책 읽기 체험 프로그램 운영
- 전　화 : 440-6666

○ 과제지원센터 멘토링 ‘두드림’ 3차「땅 속의 비밀 화산과 지진」
- 기　간 : 9. 9.(화) 16:00~17:30
- 장　소 : 세미나실1(3층)
- 대　상 : 초등 4~6학년
- 내　용 : 화산・지진에 대해 알아보고 관련 도서 읽기 및 화산대・지진대 모형 제작
- 전　화 : 440-6647

○ 다(多)가치 그림책과 어울림 4차
- 기　간 : 9. 13.(토) 14:00~15:00
- 장　소 : 세미나실2(3층)
- 대　상 : 초등 1~3학년
- 내　용 : 미추홀외고 자원봉사자와 다국어로 그림책을 읽고 독후활동
- 전　화 : 440-6643

○ 사서 재능기부 「할머니의 여름휴가」독후활동
- 기　간 : 9. 18.(목) 16:00~18:00
- 장　소 : 세미나실2(3층)
- 대　상 : 초등1~4학년
- 내　용 : 2025 미추홀북 ‘할머니의 여름휴가’를 읽고, 관련 독후활동
- 전　화 : 440-6665

○ 다(多)가치 문화와 어울림 4차
- 기 간 : 9. 20.(토) 10:30~12:00
- 장 소 : 세미나실2(3층)
- 대 상 : 초등학생
- 내 용 : 이주민 강사의 모국 소개 및 문화체험
- 전 화 : 440-6643

○ 하반기 북스타트 부모교육 특강「논픽션 그림책 어떻게 읽어 줄까」
- 기 간 : 9. 23.(화) 10:00~12:00
- 장 소 : 세미나실1(3층)
- 대 상 : 성인
- 내 용 : 영유아 논픽션 그림책을 중심으로 그림책 읽어주는 방법 소개
- 전 화 : 440-6647

○ 독서의 달 「오늘도서관가자」이벤트
- 기 간 : 9월 한 달간
- 장 소 : 미추홀도서관 내
- 대 상 : 전체
- 내 용 : 독서의 달을 맞아 방문미션 및 작가와의 만남
- 전 화 : 440-6665

○ 2025년 하반기 정규강좌 및 독서회
- 기 간 : 9월 ~ 11월
- 장 소 : 강좌별 대면/비대면 운영
- 대 상 : 인천시민
- 내 용 : 유아~어르신 대상 생애주기별 평생교육 강좌
- 전 화 : 440-6668

○ 신중년 및 노년 대상 맞춤형 프로그램
- 기 간 : 9월 ~ 11월
- 장 소 : 미추홀도서관 및 4개 분관(청라호수, 영종하늘, 마전, 송도국제기구도서관)
- 대 상 : 인천시민
- 내 용 : 신중년 및 노년 대상 건강, 예술, 역사 등 다양한 주제로 1개관 당 12개 강의
- 전 화 : 440-6663

【인천광역시 미추홀도서관 ☎440-6643,6647,6663,6665,6666,6668】

인천광역시 청라호수도서관 9월 문화행사

○ 9월 독서의 달「생태동화작가 한유진작가와의 만남」

- 기　간 : 9. 9.(화) 15:00~17:00
- 장　소 : 다목적강당(2층)
- 대　상 : 초등 1~3학년 20명
- 내　용 : 작은동물과의 공존이야기를 통해 생명존중 및 생태감수성 키우기
- 전　화 : 563-8044

○ 9월 문화행사「내 손으로 만드는 반려동물, 양모펠트 그림 액자」

- 기　간 : 9. 24.(수) 15:00~17:00
- 장　소 : 세미나실1(2층)
- 대　상 : 초등 4~6학년 10명
- 내　용 : 창의력과 집중력을 키우는 양모펠트 그림 액자 만들기
- 전　화 : 563-8044

○ 청라호수도서관 하반기 정규강좌

- 기　간 : 9. 8.(월) ~ 12. 3.(수)
- 장　소 : 청라호수도서관(대면수업)
- 대　상 : 인천시민 전체
- 내　용 : 유아, 어린이, 성인 연령별 인문교양 및 독서 강좌(8개 강좌)
- 전　화 : 563-8125

【인천광역시 청라호수도서관 ☎563-8044,8125】

인천광역시 청라국제도서관 9월 문화행사

○ 9월 문화행사 「패브릭 북커버 만들기」
- 기 간 : 9. 7.(일) 12:00~14:30
- 장 소 : 제1다목적실(3층)
- 대 상 : 성인
- 내 용 : 책과 독서, 도서관에 관한 이야기를 함께 나누며 손바느질로 패브릭 북커버 만들기
- 전 화 : 562-1675

○ 9월 독서의 달 「책빙고 챌린지」
- 기 간 : 9. 13.(토) ~ 9. 14.(일)
- 장 소 : 어린이자료실(지하1층)
- 대 상 : 초등학생
- 내 용 : 도서관에서 다양한 독서미션을 수행하며 빙고판을 작성하고 제출하면 기념품 증정
- 전 화 : 562-1675

○ 9월 독서의 달 「#블라인드 북」
- 기 간 : 9. 19.(금) ~9. 21.(일)
- 장 소 : 종합자료실(2층) 및 안내데스크(1층)
- 대 상 : 성인
- 내 용 : 표지와 제목 대신 키워드, 책 속 한 문장 등으로만 소개된 책을 골라 대출하는 블라인드 북 이벤트
- 전 화 : 562-1675

○ 미추홀북·테마도서전 연계 봉현 작가와의 만남 「그럼에도 나는, 아주 예쁘게 웃었다」
- 기 간 : 9. 20.(토) 14:00~16:00
- 장 소 : 제1다목적실(3층)
- 대 상 : 성인
- 내 용 : 여행 일러스트 에세이 「그럼에도 나는, 아주 예쁘게 웃었다」 봉현 작가와의 만남
- 전 화 : 562-1675

○ 2025년 하반기 정규강좌 및 독서회

- 기　간 : 9월 ~ 11월
- 장　소 : 강좌별 대면/비대면 운영
- 대　상 : 인천시민
- 내　용 : 유아, 어린이, 성인 연령별 인문교양 및 독서 강좌(7개 강좌)
- 전　화 : 562-1674

【인천광역시 청라국제도서관 ☎562-1674,1675】

인천광역시 영종하늘도서관 9월 문화행사

○ 9월 문화행사「입체 낭독극: 장군이네 떡집」

- 기　간 : 9. 13.(토) 15:00~16:00
- 장　소 : 세미나실1(1층)
- 대　상 : 초등 전학년
- 내　용 : 문학의 깊이와 연극의 생동감을 동시에 경험할 수 있는 낭독공연
- 전　화 : 746-9139

【인천광역시 영종하늘도서관 ☎746-9139】

인천광역시 마전도서관 9월 문화행사

○ 독서의 달 맞이「국민연금 제대로 알기, 내 미래를 설계하다」
- 기　간 : 9. 16.(화) 10:00~11:30
- 장　소 : 세미나실1(3층)
- 대　상 : 성인
- 내　용 : 국민연금에 대한 이해와 다양한 수령 전략, 공단 활용법 등을 통해 실생활에 유용한 재무설계 전략을 익힌다.
- 전　화 : 590-2833

○ 독서의 달 맞이「도파민 인류를 위한 문해력 수업」
- 기　간 : 9. 17.(수) 19:00~21:00
- 장　소 : 세미나실1(3층)
- 대　상 : 성인
- 내　용 : 숏 폼 시대에 필요한 문해력, 깊게 읽고 생각하는 법을 터득한다.
- 전　화 : 590-2833

○ 독서의 달 맞이「어느 가을 날의 필사, 별빛 너머의 별」
- 기　간 : 9. 10.(수) ~ 9. 24.(수) 09:00~22:00
- 장　소 : 일반자료실(2층)
- 대　상 : 전체
- 내　용 : 필사코너를 통해 나태주 시인의 ‘별빛 너머의 별’을 직접 필사해본다.
- 전　화 : 590-2833

○ 북큐레이션 연계 이벤트「난 이런 취미가 있어」
- 기　간 : 9. 10.(수) ~ 9. 24.(수) 09:00~22:00
- 장　소 : 일반자료실(2층)
- 대　상 : 전체
- 내　용 : 9월 북큐레이션 주제 ‘취미’와 연계한 이벤트로 자신의 취미를 소개한 응모지를 보드판에 붙여 응모한다.
- 전　화 : 590-2833

【인천광역시 마전도서관 ☎590-2833】

「민생회복 소비쿠폰」 찾아가는 신청 안내

□ 「찾아가는 신청」 운영

○ (신청시기) ‘25. 7. 28.(월) ~ 9. 12.(금)*

* ’25. 9. 12.(금) 까지 미신청 시(1차) **민생회복 소비쿠폰 신청이 불가, 반드시 기한내 신청**

○ (신청방식) 고령자·장애인 등 **거동이 불편한 주민***이 **“찾아가는 신청” 요청** 시, 지자체에서 **해당 주민을 방문**하여 신청서 접수

- 지급준비 완료 통보 후 지자체에서 재방문 · 지급

* 단, 다른 가구원이 있을 경우 ‘찾아가는 신청’ 요청 제한하되, 고령자·장애인 거주 시설은 시설장이 ‘찾아가는 신청’ 요청

○ (협조사항) 신청률 제고를 위한 군·구별 **‘전담 전화번호’** 적극 홍보

○ (신청절차)

①전화상담	②대상자 방문, 신청서 접수	③지급준비 통보	④대상자 재방문 · 지급
▪전화상담 (고령, 장애인 등 거동불편 확인) (▪대상자여부 조회)	▪방문일정 사전안내 ▪대상자 방문, 신청서 접수	▪지급준비 완료 통보(문자) ▪재방문일정 사전안내	▪대상자 재방문 ▪지원금 지급 (상품권/선불카드)

붙임 「찾아가는 신청」 읍면동 전담번호 현황(군구별 별도 게시)

【행안부콜센터 ☎ 1670-2525, 국민콜 ☎110, 인천시 ☎ 032-120】

붙임	「찾아가는 신청」 읍면동 전담번호 현황

■ 강화군

연번	읍면동	전화번호
1	강화읍	032-930-4202
2	선원면	032-930-4214
3	불은면	032-930-4426
4	길상면	032-930-4438
5	화도면	032-930-4445
6	양도면	032-930-4456
7	내가면	032-930-4264
8	하점면	032-930-4472
9	양사면	032-930-4484
10	송해면	032-930-4496
11	교동면	032-930-4306
12	삼산면	032-930-4318
13	서도면	032-930-4326(3614)

■ 옹진군

연번	읍면동	전화번호
1	북도면	032-899-2512
2	연평면	032-899-3472
3	백령면	032-899-3512
4	대청면	032-899-3632
5	덕적면	032-899-3734
6	자월면	032-899-3774
7	영흥면	032-899-3857

■ 중구

연번	읍면동	전화번호
1	신포동	032-760-6105
2	신흥동	032-760-6145
3	연안동	032-760-6124
4	동인천동	032-760-6204
5	도원동	032-760-6168
6	율목동	032-760-6186
7	개항동	032-760-6228
8	영종동	032-760-8884
9	영종1동	032-760-6363
10	영종2동	032-760-6319
11	용유동	032-760-6286
12	운서동	032-760-6265

■ 동구

연번	읍면동	전화번호
1	만석동	032-770-5768
2	화수1.화평동	032-770-4955
3	화수2동	032-770-5812
4	송현1.2동	032-770-5827
5	송현3동	032-770-5846
6	송림1동	032-770-5862
7	송림2동	032-770-5886
8	송림3.5동	032-770-5903
9	송림4동	032-770-4974
10	송림6동	032-770-4980
11	금창동	032-770-4984

■ 미추홀구

연번	읍면동	전화번호
1	숭의1.3동	032-728-6113
2	숭의2동	032-728-6132
3	숭의4동	032-728-6623
4	용현1.4동	032-728-6177
5	용현2동	032-728-6199
6	용현3동	032-728-6205
7	용현5동	032-728-6665
8	학익1동	032-728-4222
9	학익2동	032-728-6681
10	도화1동	032-728-6299
11	도화2.3동	032-728-6704
12	주안1동	032-728-6335
13	주안2동	032-728-6723
14	주안3동	032-728-6361
15	주안4동	032-728-6744
16	주안5동	032-728-6751
17	주안6동	032-728-6437
18	주안7동	032-728-6456
19	주안8동	032-728-6474
20	관교동	032-728-6484
21	문학동	032-728-6513

■ 연수구

연번	읍면동	전화번호
1	옥련1동	032-749-6000
2	옥련2동	032-749-6064
3	선학동	032-749-6134
4	연수1동	032-749-6150
5	연수2동	032-749-6200
6	연수3동	032-749-6275
7	청학동	032-749-6300
8	동춘1동	032-749-6385
9	동춘2동	032-749-6432
10	동춘3동	032-749-6462
11	송도1동	032-749-6500
12	송도2동	032-749-6573
13	송도3동	032-749-6783
14	송도4동	032-749-6853
15	송도5동	032-749-6976

■ 남동구

연번	읍면동	전화번호
1	구월1동	032-453-6301
2	구월2동	032-453-6131
3	구월3동	032-453-6311
4	구월4동	032-453-5291
5	간석1동	032-453-6321
6	간석2동	032-453-6451
7	간석3동	032-453-6331
8	간석4동	032-453-6461
9	만수1동	032-453-6341
10	만수2동	032-453-5631
11	만수3동	032-453-6351
12	만수4동	032-453-6071
13	만수5동	032-453-6361
14	만수6동	032-453-6111
15	장수서창동	032-453-6371
16	서창2동	032-453-6491
17	남촌도림동	032-453-6471
18	논현1동	032-453-6381
19	논현2동	032-453-6481
20	논현고잔동	032-453-6391

■ 부평구

연번	읍면동	전화번호
1	부평1동	459-4131
2	부평2동	459-4132
3	부평3동	459-4133
4	부평4동	459-4134
5	부평5동	459-4135
6	부평6동	459-4136
7	산곡1동	459-4137
8	산곡2동	459-4138
9	산곡3동	459-4139
10	산곡4동	459-4140
11	청천1동	459-4141
12	청천2동	459-4142
13	갈산1동	459-4143
14	갈산2동	459-4144
15	삼산1동	459-4145
16	삼산2동	459-4146
17	부개1동	459-4147
18	부개2동	459-4148
19	부개3동	459-4149
20	일신동	459-4150
21	십정1동	459-4151
22	십정2동	459-4152

■ 계양구

연번	읍면동	전화번호
1	효성1동	032-450-4712
2	효성2동	032-450-8144
3	계산1동	032-450-4742(4752)
4	계산2동	032-450-8192
5	계산3동	032-450-4791
6	계산4동	032-450-4971
7	작전1동	032-450-4809
8	작전2동	032-450-4834
9	작전서운동	032-450-4851
10	계양1동	032-450-8102
11	계양2동	032-450-8111
12	계양3동	032-430-7922

■ 서구

연번	읍면동	전화번호
1	검암경서동	032-590-1080(1081~1082)
2	연희동	032-590-1083(1084~1085)
3	청라1동	032-590-1086(1087~1088)
4	청라2동	032-590-1089(1090~1091)
5	청라3동	032-590-1092(1093~1094)
6	가정1동	032-590-1096(1097~1098)
7	가정2동	032-590-1099
8	가정3동	032-590-1100
9	신현원창동	032-590-1101
10	석남1동	032-590-1102
11	석남2동	032-590-1103
12	석남3동	032-590-1104
13	가좌1동	032-590-1105
14	가좌2동	032-590-1106
15	가좌3동	032-590-1107(1108~1109)
16	가좌4동	032-590-1110
17	검단동	032-590-1111(1112~1113)
18	불로대곡동	032-590-1114(1115~1116)
19	원당동	032-590-1117
20	당하동	032-590-1118(1119~1120)
21	오류왕길동	032-590-1121
22	마전동	032-590-1122
23	아라동	032-590-1123(1124~1126)

아동발달지원계좌(디딤씨앗통장) 가입대상 안내

○ 디딤씨앗통장이란 무엇인가요?

- **디딤씨앗통장**은 취약계층 아동이 사회에 진출할 때 필요한 초기비용 마련을 위해 정부에서 운영하는 **아동자산형성지원사업**입니다.

○ 지원내용은 무엇인가요?

- 아동이 후원자 또는 보호자의 도움으로 적립하면 **월 10만원 내에서 1:2 매칭**으로 적립하도록 지원하여 **18세(만기) 이후 학자금, 취업훈련 비용, 창업, 주거 등** 자립을 위한 자금으로 사용할 수 있습니다.

○ 가입대상은 누구인가요?

- (보호대상아동) 0~17세 시설보호 및 가정위탁아동
- (기초생활수급가구 아동) 0~17세 생계·의료·주거·교육수급가구 아동
- **(차상위계층 아동) 0~17세 차상위계층 아동 가입대상 포함**
  ※ '25년부터 차상위계층 아동 확대

○ 어떻게 가입하나요?

- 거주지 행정복지센터 및 군·구청을 **방문**하거나, **복지로(www.bokjiro.go.kr) 에서 온라인 신청** 가능합니다.
- 가입절차

읍·면·동 및 군·구		군·구		아동		군·구
· 초기상담 · 서비스 신청	⇨	· 계좌발급 대상자 지정 · 대상자 심사·확정	⇨	· 아동(후원) 저축	⇨	· 정부매칭지원금 적립

○ (문 의) 거주지 행정복지센터 및 군·구 아동관련 부서

【인천광역시 아동정책과 ☎ 440-2855】

가입만 해도 이득~
아동의 첫걸음이
적립되는 통장!

1 + 2 = 3

저금·후원 받은 금액의 **2배**를 얹어드려요~

디딤씨앗통장

5만원 적립하면 15만원으로 쌓이는 디딤씨앗통장!

취약계층 아동이 사회에 진출할 때 필요한 **자산을 마련**하는 지원사업니다.
아동이 저금하거나 후원 받은 금액에 **정부가 2배로 매칭**해 **월10만원 내에서 지원**합니다.

학자금 | 취·창업 준비 | 주거비 | 의료비 | 결혼지원

가입

가입 대상

0~17세

- 보호대상아동
- 기초생활수급가구 아동
- 차상위계층 아동 등

차상위 장애인, 차상위본인부담경감대상자, 조손가족, 청소년한부모가족, 차상위 자활, 차상위계층 확인

가입 방법

방문 신청 주소지 관할 읍·면·동
온라인 신청 복지로 (www.bokjiro.go.kr)
문의 보건복지부 콜센터 ☎129
개별 시·군·구청, 행정복지센터

후원

후원 방법

정기후원 신청서 접수 후 **매월 자동이체**로 후원금 인출

일시후원 신청서 제출 및 **아동권리보장원 무통장 계좌번호**로 후원금 입금

후원 신청

온라인 후원 신청 자립정보ON홈페이지 (jaripon.ncrc.or.kr)
문의 아동권리보장원 후원자관리센터 ☎1670-1834

보건복지부 | 아동이 행복한 세상 아동권리보장원 National Center for the Rights of the Child | 신한은행

아동급식카드 배달사업 시작

인천이 대한민국 입니다

인천광역시

신한은행 땡겨요 앱으로

아동급식카드 배달사업 시작!

가입대상

- 아동급식카드 사용 아동 중 14세이상 본인명의 휴대폰 소지자
  ('25년 기준 11년생 출생자)

가입방법

1. 아동 본인 명의 휴대폰
   ▶ 앱스토어 '땡겨요' 검색
   ▶ '땡겨요'앱 설치·가입
   * 선택적 동의 반드시 동의 체크
   (추후 카카오톡 알림으로 배달비 쿠폰 지원)
2. '땡겨요' 앱 ▶ '땡겨요 페이관리'
   ▶ '아동급식카드' 필수 등록

이용방법

'땡겨요' 배달앱 ▶ 음식 선택 ▶ 월 4회 아동급식카드 결제
(일 한도액 내 사용)

배달비신청

- 군구에서 전송되는 배달비 신청 링크로 접속하여 신청
  · 배달비 신청 url 문자 수신 ▶ 접속
  ▶ '개인정보 수집·이용 동의' 후 신청
  · 배달비(쿠폰) 지원 : 휴대폰 번호 카카오톡 알림으로 쿠폰 발송 ▶ 링크접속
  ▶ 등록 후 사용

문의 : 주소지 관할 군·구 및 행정복지센터

군·구	담당부서	연락처	군·구	담당부서	연락처
강화군	사회복지과	930-3583	연수구	여성아동과	749-6744
옹진군	사회복지과	899-2332	남동구	아동복지과	453-8353
중구	평생교육과	760-7939	부평구	아동복지과	509-1386
동구	아동청소년과	770-6699	계양구	아동보호과	450-5394
미추홀구	여성가족과	880-7485	서구	아동행복과	560-4424

【인천광역시 아동정책과 ☎ 440-2859】

결식아동을 위한 온밥 가맹점 모집 및 이용 안내

○ [공 통]인천온밥 사업이란?

- 결식아동 아동급식카드 지원단가(1식 9,500원)에 맞춰 음식을 할인 제공하는 지역 음식점을 발굴하여 아동이 쉽게 이용할 수 있도록 온라인 앱*으로 제공하는 사업 * '나비얌' 앱

○ [사장님]인천온밥 사업 참여 자격 및 대상은?

- **참여자격 : 아동급식 관련 업종* 사장님 누구나 참여 가능**

  * 관련 업종 : 한식, 중식, 일식, 양식, 일반대중음식

- **참여방법 : QR코드(붙임1) 또는 관할 행정복지센터 통해 수시 신청 가능**

▶ 음식점 메뉴 등록 : 급식지원단가(1식 9,500원) 범위 내 이용 가능한 메뉴 등록
① 9,500원 이하 메뉴 : 가격 그대로 등록 가능 (할인쿠폰 없이)
② 9,500원 초과 메뉴 : 9,500원 급식카드 범위 내 이용 가능하도록 초과금액 할인쿠폰 등록
예시) 10,500원 메뉴 등록 : 1,000원 할인쿠폰 월 10장 등록 (월 발행장수는 가맹점주 선택사항)
(할인액에 대해 연말 기부영수증 발급처리)

○ [사장님]인천온밥 사업 참여 혜택은?

- 가맹점 스티커·탁상 현판 제공, 우수 가맹점 표창 수여, 가맹점 홍보 등

○ [아 동]인천온밥 이용 방법은?

- '나비얌' 앱 가입* → 원하는 가맹점을 선택하여 쿠폰 발급 → 가맹점 방문하여 식사 및 포장 후 쿠폰으로 결제(교환권 사용) ***붙임2 QR코드 스캔**

○ [공 통]인천온밥 사업 관련 문의는?

- 관할 군·구로 문의

군·구	담당부서	연락처	군·구	담당부서	연락처
강화군	가족복지과	930-3583	연수구	여성아동과	749-6744
옹진군	사회복지과	899-2332	남동구	아동복지과	453-8353
중구	평생교육과	760-7939	부평구	아동복지과	509-1386
동구	아동청소년과	770-6699	계양구	아동보호과	450-5394
미추홀구	여성가족과	880-7485	서구	아동행복과	560-4424

붙임1 인천i온밥 가맹점 모집 안내 포스터 [사장님]

" 사장님의 따뜻한 한끼가 아이들의 오늘을 채웁니다! "

결식아동들이 음식 가격이 비싸서 가게문을 열기를 망설이고 있습니다.
우리 아이들이 급식카드 9,500원으로 따뜻한 음식을 먹을 수 있도록 함께 해주세요!

신청자격

아동급식 관련 업종 사장님 누구나
*관련 업종 : 한식, 중식, 일식, 양식, 일반대중음식

참여방법

QR코드를 통해 간단한 양식을 '모바일'로
제출하면 가맹점 신청 완료

어플 이용 방법

나비얌 가맹점 등록 → 아동이 가게 음식교환권(쿠폰)
구매 → 가게 방문·식사 → '사용완료' 버튼 클릭
(영업일 기준 5일 이내 자동정산)

* 할인은 필수가 아닌 선택사항입니다.

가맹점 신청기간

상시신청

문의처

시스템 문의 : 070-4006-1389
가입 문의 : 관할 행정복지센터

가맹점 신청하러가기

붙임2 인천i온밥 가맹점 사용 안내 포스터 [아동]

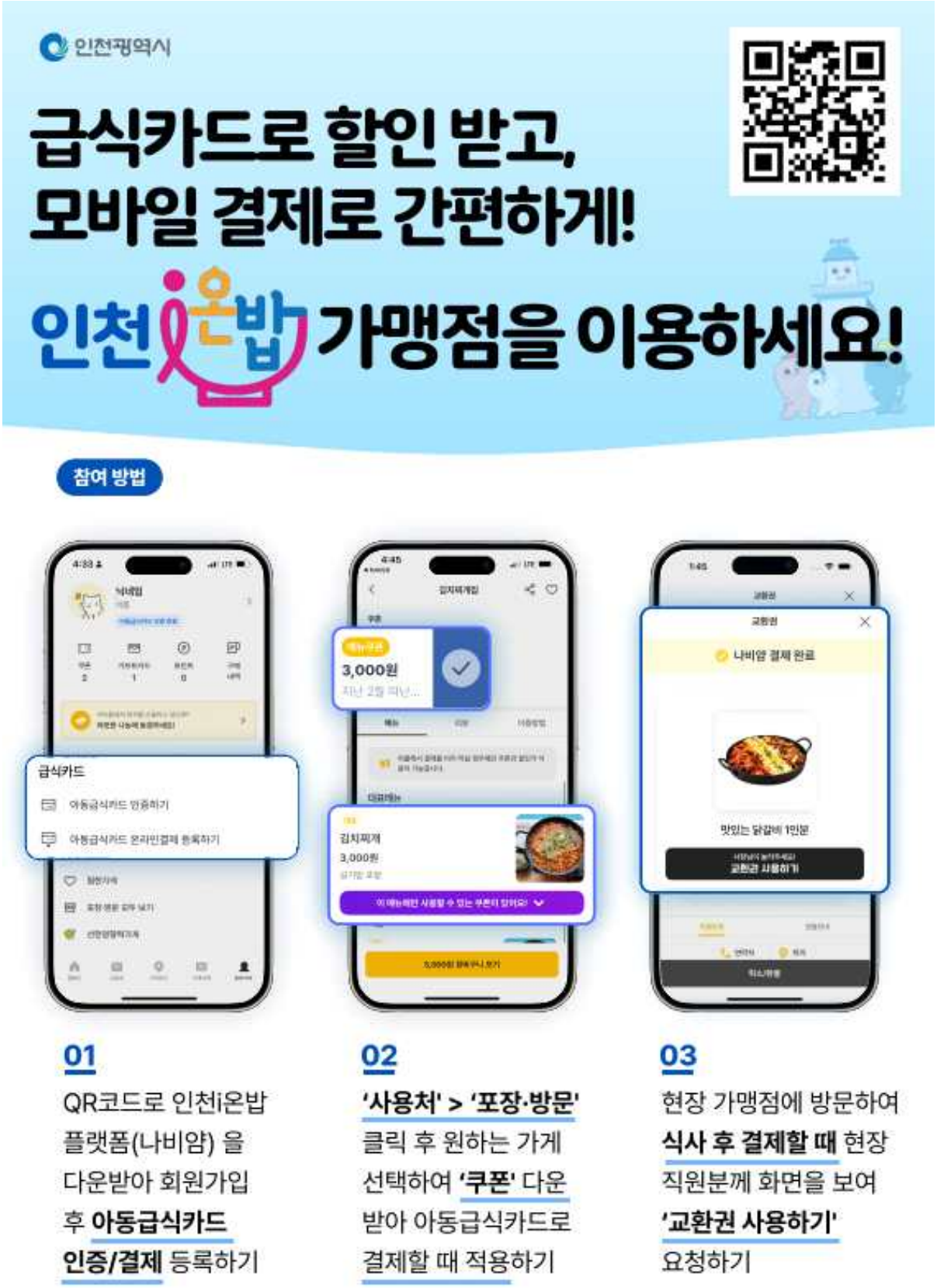

【인천광역시 아동정책과 ☎ 440-2859】

인천광역시 아동·청소년 부모 빚 대물림 방지 법률지원 사업

인천광역시는 **아동・청소년이 부모가 남긴 빚**으로 경제적 어려움을 겪지 않고 건강한 사회구성원으로 성장할 수 있도록 **법률서비스를 지원**합니다.

□ 지원대상

- 인천광역시에 주민등록을 둔 24세 이하의 아동・청소년으로 상속채무 법률지원이 필요한 자

□ 지원내용

- 상속채무 관련(상속포기, 한정승인, 미성년 후견인 선임 등) 법률 상담 및 법률 구조 비용 지원

□ 지원기관

- 대한법률구조공단(중위소득 125% 이하), 대한변협법률구조재단(중위소득 125% 초과)

□ 지원규모

- 1인당 2백만원 범위 내 실비 지원(인지대, 송달료, 소송비용 등)

□ 신청방법

① 대한법률구조공단 전화 문의(032-874-3374)홈페이지 방문상담 예약 또는

② 대한변협법률구조재단 전화 문의

법률지원 신청서 QR　　대한법률구조공단 QR　　대한변협법률구조재단 QR

【인천광역시 아동정책과 ☎ 440-4904】

붙임 아동 · 청소년 부모 빚 대물림 방지 법률지원 사업(포스터)

부모의 빚 상속으로 어려움에 처해있나요?

인천광역시 아동·청소년 부모빚대물림방지법률지원사업

자세한 사항 확인하러 가기

「인천광역시 아동·청소년 부모 빚 대물림 방지 법률지원 사업」은 **법률적 지식이 부족한 아동·청소년이 부모의 채무 상속으로 인해 경제적 어려움을 겪지 않도록 인천시가 상속채무에 대한 법률구조 비용을 지원하는 사업**입니다.

지원 대상

인천광역시에 주민등록을 둔 **24세 이하 아동·청소년**으로 상속 채무로 인한 법률지원이 필요한 자

지원 금액

1인당 **200만 원 이내** 실비 지원

※ 예산 소진시 조기 종료될 수 있음

지원 범위

법률상담, 상속포기, 한정승인, 후견인 선임 등 법률서비스 및 비용 지원

신청 방법

대한법률구조공단 인천지부

- 전화 문의 032-719-9809 (대표번호 032-874-3374)
- 방문 상담 예약 카카오 챗봇(대한법률구조공단), 홈페이지 이용(www.klac.or.kr)
- 지원 대상 중위소득 125% 이하 대상자

대한변협법률구조재단

- 전화 문의 02-3476-6515
- 지원 대상 중위소득 125% 초과 대상자

기타 문의 사항

인천시 아동정책과 032-440-4905

인천광역시

2025년도 행정사무감사 시민 제보 안내

◈ 인천광역시의회는 시민과 함께하는 내실 있는「2025년도 행정사무감사」 실시를 위해 시민 여러분의 소중한 제보와 다양한 의견을 기다립니다.

◈ 시민이 체감할 수 있는 행정사무감사가 진행될 수 있도록 적극적인 참여 부탁드립니다.

《2025년도 행정사무감사 개요》

- 감사기간: 2025. 11. 6.(목) ~ 11. 19.(수) <14일간>
- 감사주체: 인천광역시의회(소관 상임위원회별)
- 대상기관: 124개 기관 예정(실·국, 공사·공단, 출자·출연기관 등)
- 감사대상: 시정 및 교육·학예 전반

* **(행정사무감사)** 매년 일정한 기간을 정하여 당해 지방자치단체의 행정사무 전반에 관하여 그 실태를 파악하고, **행정의 잘못된 부분에 대하여 시정 요구 등 행정이 효율적으로 수행**될 수 있도록 하기 위한 제도

□ 시민제보 개요

○ 기 간: 2025. 9. 1.(월) ~ 10. 31.(금)

○ 방 법

- 시의회 홈페이지(https://www.icouncil.go.kr), 팩스(032-440-8760), 우편, 방문접수

○ 대 상: 시정 및 교육·학예 전반에 관한 위법·부당한 사항, 예산낭비 및 건의사항 등

【문의 : 인천광역시의회 의사담당관 ☎032-440-6143】

인천광역시 소비생활센터 8월 소비자정보

□ 8월 소비자 정보

○ **고령소비자 이동전화 서비스 피해 주의**

- 최근 5년간('21년~'25년) 한국소비자원에 접수된 이동전화서비스 관련 피해 구제 건수 596건 중 계약관련 피해 90.1%, 오프라인 판매점 이용하는 과정에서 피해 73%로 높게 나타남.

○ **소비자 주의사항**

- 판매점별 단말기 가격 차이가 있을 수 있어요
- 단말기 할부 원금, 요금제, 부가서비스 등 꼼꼼히 비교하세요
- 위약금, 잔여 할부금 등 보상 조건을 계약서에 기재하세요
- 사은품 등 추가 약정한 사항도 계약서에 꼭 기재하세요
- 계약체결 후 청구서 상세내역을 반드시 확인하세요
- '무료', '공짜', '최저가' 문구에 현혹되지 마세요

□ 인천광역시 소비생활센터

❍ 인천시 소비자의 신체적·재산적 피해를 보호하고, 건전하고 합리적인 소비생활을 돕기 위한 소비자문제 전담기구입니다(개설 2003.4.21.)

- 소비자 교육 및 온.오프라인 소비자 정보제공
- 소비자 상담 및 소비자 피해 구제
- 월간 소비자 이슈 및 유의사항 등 제공
- 우리 시민의 소비생활 안전성 강화
- 소비자 상담 사례 분석 및 정책제언

□ 이용방법

❍ 전화 및 방문을 통하여 이용하실 수 있습니다.

- 전화 : 032- 442-9872
- 방문 : 인천 남동구 예술로 174 흥국생명빌딩 4층

【인천광역시 경제정책과 ☎440-8534】

인천의 꿈 대한민국의 미래
인천광역시 소비생활센터
8월 소비자상담 둘러보기
고령 소비자 이동전화 서비스 피해
계약관련 피해 90%, 오프라인 판매점 피해 73%로 높았어요
* 최근 5년간('21년~'25년)
한국소비자원 이동전화서비스 접수 건
안돼
소비자 주의사항
판매점별 단말기 가격 차이가 있을 수 있어요
단말기 할부 원금, 요금제, 부가서비스 등 꼼꼼히 비교하세요
위약금, 잔여 할부금 등 보상 조건을 계약서에 기재하세요
사은품 등 추가 약정한 사항도 계약서에 꼭 기재하세요
계약체결 후 청구서 상세 내역을 반드시 확인하세요
'무료', '공짜', '최저가' 등 문구에 현혹되지 마세요
알아두면 유용한 정보!
facebook
Instagram
KakaoTalk
인천광역시 소비생활센터 ☎ 442-9872

인천교통약자이동지원센터 와상장애인 이동지원 시범사업 안내

☐ **사업기간** : 2025. 6.30.(월) ~ 2025.12.31.(수)

☐ **이용대상** : 인천시 거주 와상장애인
(교통약자 이동지원센터 등록 고객)

☐ **이용내용** : 1인 월 2회

☐ **이용요금** : 회당 5천원(기본거리 10㎞ 미만)
※ 10㎞초과 이용시(1㎞당 1,300원) 추가요금 별도부과

☐ **신청서류**

❶ 주민등록등본(인천시 거주 확인)

❷ 중증보행장애인 증빙서류

❸ 종합병원 이상의 의료기관 전문의 진단서 또는 인천형 최중증장애인 24시간 활동지원 대상자

☐ **이용목적** : 의료기관 방문, 진료(치료) 후 귀가

☐ **운영방법** : 사전예약제(1일전 07:00~16:00)
※ 전화접수(온라인 접수 불가)

☐ **접수시간** : 1일전 07:00~16:00

☐ **운영시간** : 07:00~20:00

☐ **이용문의** : 인천교통약자이동지원센터(**1577-0320**)

인천교통약자이동지원센터

와상장애인 이동지원 시범사업 안내

- **사업기간:** 2025. 6. 30 ~ 2025. 12. 31.
- **이용대상:** 인천시 거주 와상 장애인
  (교통약자 이동지원센터 등록 고객)
- **이용내용:** 1인 월 2회
- **이용요금:** 회당 5천원(기본거리 10km 미만)
  ※ 10km 초과 이용 시 1km당 1,300원 추가요금 별도 부과
- **신청서류:**
  1. 주민등록등본(인천시 거주 확인)
  2. 중증보행장애인 증빙서류
  3. 종합병원 이상의 의료기관 전문의 진단서 또는 인천형 최중증 장애인 24시간 활동지원 대상자
- **이용목적:** 의료기관 방문, 진료(치료) 후 귀가
- **운영방법:** 사전예약제 (1일전 07:00~16:00)
  ※ 전화 접수 (온라인 접수 불가)
- **접수시간:** 1일전 07:00 ~ 16:00
- **운영시간:** 07:00 ~ 20:00
- **이용문의:** 인천교통약자이동지원센터(**1577-0320**)
- **인천교통약자이동지원센터 홈페이지 이용안내 참고**

‘인천i 온기나눔 함께해요!’ 인천시 자원봉사활동 안내

시민이 공감하고 함께 성장하는 자원봉사!

인천i 온기나눔

인천광역시 자원봉사활동 안내

센터명	일 시	활동명 (내 용)	연 락 처
강화군	9/17(수)	엄마의 주방 (취약계층을 대상으로 음식나눔 및 안부 전하기 활동)	032-934-8441
옹진군	9월	사랑의 리커버리 (봉사활동 중 발생할 수 있는 어려운 상황을 효과적으로 극복할 수 있도록 돕는 올바른 힐링방법 구현)	032-899-2315
중구	연중	농촌일손돕기 봉사활동 (일손부족으로 어려움을 겪는 농가 지원)	032-777-1365 (본센터) 032-747-1365 (영종분소)
동구	매주 화요일 14:00~17:00	우산수리봉사단 - 자원순환 봉사활동 (버려지는 폐우산 수리 후 공유우산으로 제공하는 활동)	032-772-1365
미추홀구	9/17(수) 10:00~12:00	안녕, 그린미추홀 ‘V-하천(갯골) 살리기 (해양쓰레기 교육, 환경정화활동, 성상별 분류 및 수거)	032-873-1365
연수구	9월	새내기봉사자 손잡기 프로젝트 “원데이 아카데미” (신규 및 휴먼봉사자들에게 봉사활동의 참여계기를 마련하기 위한 활동)	032-833-1365
남동구	9/26(금) ~ 9/28(일)	소래포구 축제 (소래 생태자원을 주제로 한 체험행사, 문화공연, 홍보)	032-471-1365
부평구	연중	재능기부 자원봉사자 모집 (법률, 의료, 문화예술·체육, 전문기술, 사회복지)	032-509-8767
계양구	9/24(수) 19:00~21:00	제5회 '야(夜)한, 플로깅' (계양아라온, 수향원 일대 환경정화 활동)	032-430-7726
서구	9월	비대면 줍깅 프로그램 “줍쓰비” (비대면으로 환경정화 활동 후 보고서 제출)	070-4186-7521

INCHEON VOLUNTEER CENTER (사)인천광역시자원봉사센터

【인천광역시 자치행정과 ☎ 440-2446】

붙 임	봉사e슈 마일리지 x 청년 사업 안내

인천 온기나눔
더 따뜻한 인천을 만듭니다!

봉사e슈 마일리지 x 청년

봉사e슈 마일리지 x 청년이란 ?
생애최초 자원봉사 참여 / 자원봉사 활동 / 홍보(후기작성) 활동 인증을 통해
인천e음 캐시를 지급하는 청년 자원봉사 및 지역경제 활성화를 위한 정책입니다.

참여대상 인천에서 활동 가능한 만 19세 ~ 39세 (1985~2006년생)의 청년
(* 거주지 관계없이 인천에서 활동하면 참여 가능)

사업기간 2025년 4월 1일 ~ 11월 30일
(활동 확인서 등록 : 2025년 12월 31일까지)
* 예산소진 시 조기 종료될 수 있음

신청분야 생애최초 자원봉사 참여, 자원봉사 활동, 홍보 (후기작성)

지급금액 1. 생애 최초 : 5,000원 (총 1회)
2. 자원봉사활동 : 시간당 1,000원 (최대 월 20,000원, 연 160,000원)
3. 홍보 : 5,000원 (총 2회)

신청방법 (사)인천광역시자원봉사센터 홈페이지 '봉사e슈 마일리지' 신청

문의사항 대외협력팀 정혜정 주임 (☎ 032-421-2601)

자세히 보기

사단법인 인천광역시자원봉사센터

나를 돌아보는 마음의 기록, 마음챙김

마음챙김 수기 공모전

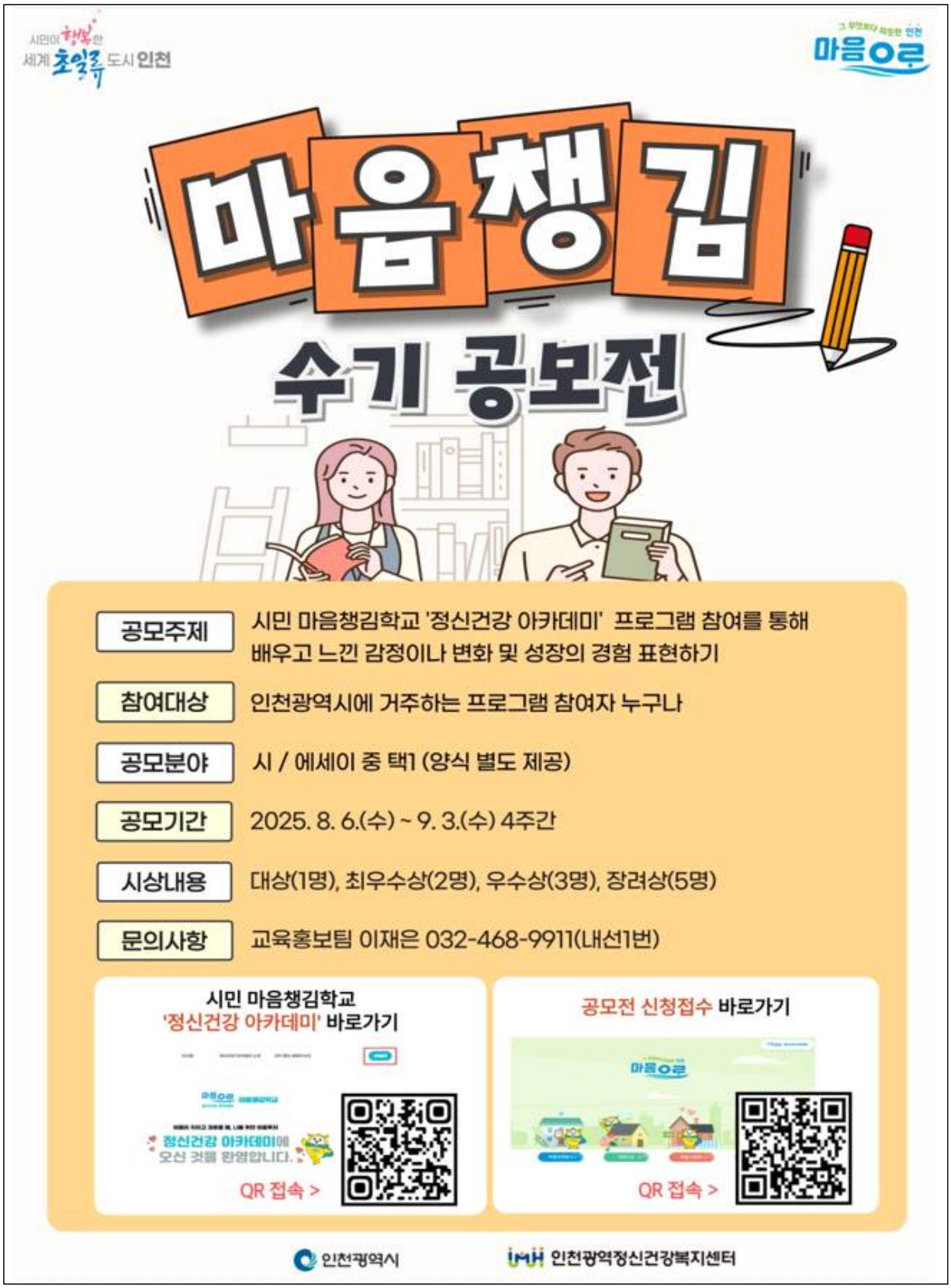

2025년 인천광역시 자살예방의 날 기념행사 안내

○ 일　　시: 2025. 9. 9.(화) 14:20 ~ 16:30

○ 장　　소: 인천문화예술회관 소공연장

○ 대　　상: 일반 시민

○ 주　　제: **"마음 나누기, 행복 더하기"**

○ 행사내용: (1부) 자살예방의 날 기념식

(2부) 생명존중 뮤지컬 공연 [메리골드]

○ 사전신청

- (신청기간) 2025. 8. 11.(월) ~ 8. 31.(일)

- (신청방법) QR코드 접수(참석 확정 및 안내 개별 연락 예정)

※ 상기 내용은 인천광역시자살예방센터 홈페이지 공지사항 참고

【인천광역시 건강증진과 ☎ 440-1583】

붙임	2025년 자살예방의 날 기념행사 홍보 포스터

심뇌혈관질환 예방관리를 위한 9대 생활수칙 안내

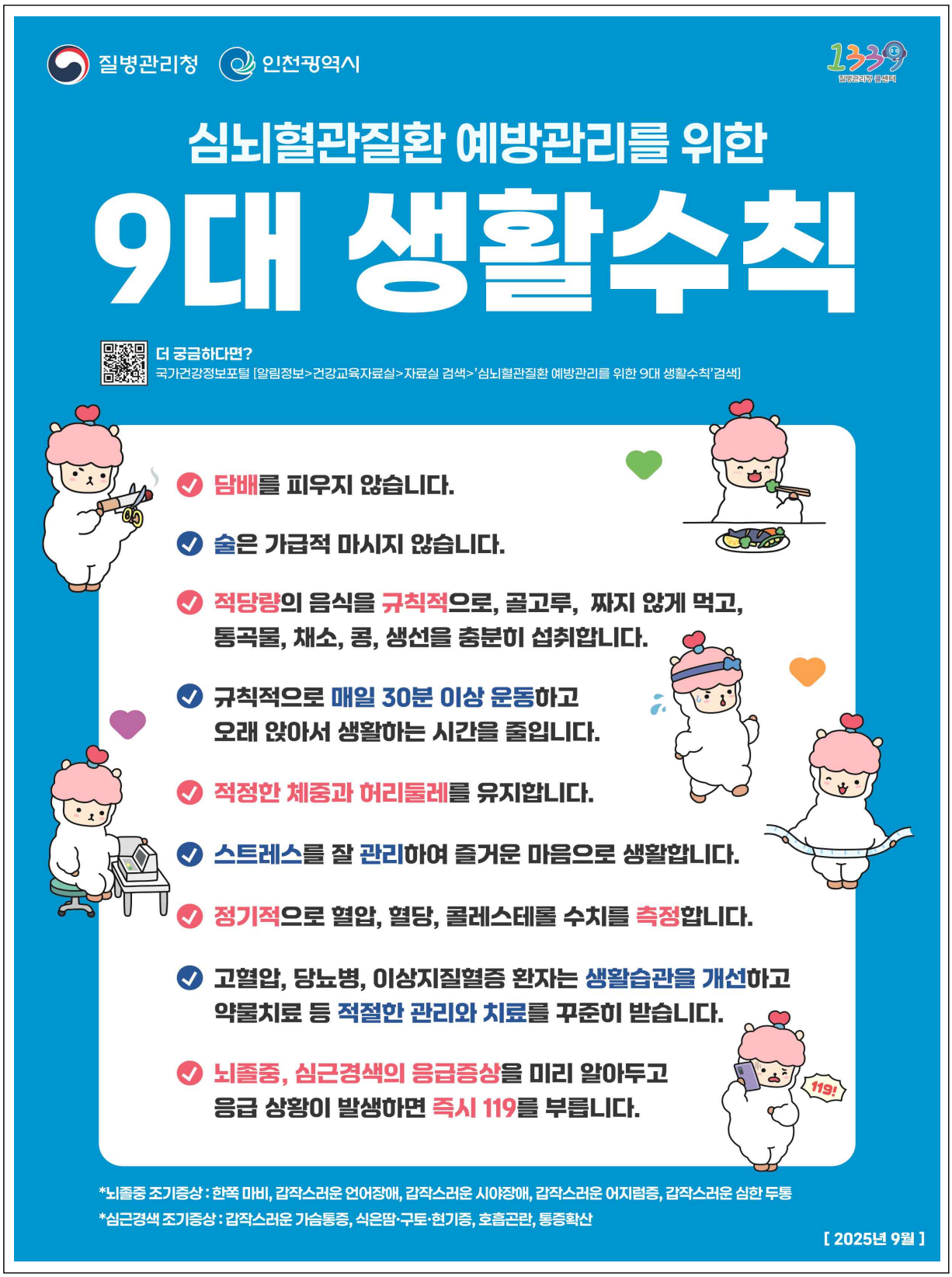

【인천광역시 건강증진과 ☎ 440-1592】

심뇌혈관질환 예방관리를 위한 “자기혈관 숫자알기”

【인천광역시 건강증진과 ☎ 440-1592】

2025년 캠프마켓 콘서트 'The Memories'

캠프마켓의 역사성과 장소성을 활용한 문화행사를 개최함으로써, 시민과 함께 만들어가는 공원조성 정책에 대한 의지를 표명하고자 **「2025년 캠프마켓 콘서트」**를 개최하오니, 시민 여러분의 많은 관심과 참석을 부탁드립니다.

□ 2025년 캠프마켓 콘서트 'The Memories' 개요

○ **(일　　시) 2025. 9. 24.(수) 17:00~19:00 <2시간>**

○ **(장　　소) 캠프마켓 잔디운동장, 오늘&내일 일원(부평구 산곡동 449)**

○ (참　　여) 인천시민 등

○ (행사내용) 기념사 및 축사, 문화공연, 전시회 및 부대행사* 등

* 인생네컷, 양말목 키링 만들기, 자개 그립톡 만들기

○ (주최/주관) 인천광역시(군부대이전개발과) / ㈜온커뮤니케이션(대행용역사)

□ 행사구성

시 간			행사 내용
식전공연		16:40~17:00	• 꽃을 든 남자(4인조 팝페라)
1부 (30')	개　　식	17:00~17:01	• 개식선언
	국민의례& 참석자 소개	17:01~17:05	• 국민의례, 주요 참석자 소개
	사업설명	17:05~17:10	• 공원조성 방향 설명
	기념사 및 축사	17:10~17:25	• 주요인사 기념사 및 축사
	퍼포먼스	17:25~17:30	• 화면터치 퍼포먼스 및 기념촬영
2부 (90')	문화공연 (포크 페스티벌)	17:30~18:00	• 백영규 밴드
		18:00~18:30	• 남궁옥분 기타 코러스
		18:30~19:00	• 박호명, 수필여행 퍼커션
	폐　　회	19:00	• 폐회선언

※ 세부 행사구성은 최종 세부실행계획 수립에 따라 변경될 수 있음.

【인천광역시 군부대이전개발과 ☎ 440-4667】

과거의 역사와 오늘의 꿈이 만나는 공간, 캠프마켓
2025
캠프마켓 콘서트
The Memories
<2025. 9. 24.(수) 17:00 ~ 19:00>
캠프마켓 잔디운동장, 오늘&내일 일원
1부행사
16:40 ~ 17:00 식전공연(꽃을 든 남자)
17:00 ~ 17:01 개식선언
17:01 ~ 17:05 국민의례, 주요 참석자 소개
17:05 ~ 17:10 공원조성 방향 설명
17:10 ~ 17:25 주요인사 기념사 및 축사
17:25 ~ 17:30 화면터치 퍼포먼스 및 기념촬영
2부행사
17:30 ~ 19:00 문화공연(포크 페스티벌)
19:00 행사 폐회
전 시 회 | 9.24.(수) ~ 9.30.(화), 7일간
장소 : 캠프마켓 오늘&내일
부대행사 | 9.24.(수) 15:00 ~ 19:00
인생네컷, 양말목 키링 및 자개 그립톡 만들기
출연진
백영규
남궁목분
박호명 & 수필여행
식전공연
꽃을 든 남자(팝페라)
인천광역시
Incheon Metropolitan City

2025년 캠프마켓 오늘&내일 프로그램 신청 안내

○ **운영기간 : 2025. 9. 5.(금) ~ 11. 22.(토)**

○ **운영요일 : 금, 토 14시**

* 포스터 내 프로그램 일정표 확인

참여신청

○ **장　　소 : 캠프마켓 오늘&내일 인포센터, 잔디운동장 등**

* 인천광역시 부평구 산곡동 449

○ **모집인원 : 회당 10명 이내(선착순 접수)**

○ **참여대상 : 청소년, 성인, 가족**

○ **내　　용 : 총 19회(체험 프로그램 13회, 체육 프로그램 6회)**

○ **신청기한 : 아래 신청일자부터 예약 페이지 오픈(선착순 마감까지)**

구분	신청일시
9월 프로그램	8. 25.(월) 12:00 ~
10월 프로그램	9. 22.(월) 12:00 ~
11월 프로그램	10. 20.(월) 12:00 ~

※ 신청 후 운영사무국의 확정문자를 받으셔야 최종 신청완료입니다.

○ **신청방법 : 포스터 내 QR코드를 활용한 구글폼 작성 또는 전화 신청**

※ 운영사무국(032-441-5959)

○ **자세한 사항은 캠프마켓 홈페이지(www.incheon.go.kr/campmarket)를 참고해주시길 바랍니다.**

【인천광역시 군부대이전개발과 ☎ 440-4668】

「2025 인천 청년 취업설명회」 개최 안내

인천청년의 취업기회 확대를 위해 공기업 및 우수기업을 소개하고 채용계획 등 취업에 필요한 실효성 있는 정보를 전달하기 위한 설명회 개최

□ 행사개요

❍ 행 사 명 : 「2025 인천 청년 취업설명회」

❍ 일　　시 : 2025. 9. 23.(화) 14:00~17:00

❍ 장　　소 : 인천시청 중앙홀, 대회의실 등

❍ 규　　모 : 참여기업 25개사, 참여자 약 1,000명

* (연계행사) '인천 스타트업기업 잡매칭데이'(참가기업 30개사)

❍ 주　　최 : 인천광역시, 중부지방고용노동청, 대학일자리센터*

* 4개 기관 : 인하대학교, 인천대학교, 인하공업전문대학교, 재능대학교

□ 행사구성

장 소	구 분	주요내용
중앙홀	기업상담관	▸ 기업 인사담당자 현장 상담(채용계획, 인재상 등)
	정책홍보관	▸ 공동 주최기관 정책 및 일자리사업 안내
	부대행사관	▸ AI케리커쳐, 이력서사진촬영, 퍼스널컬러, 인생네컷 등
소통회의실	기업설명회	▸ 기업 취업설명회(14:00~16:00, 10개사 내외)
대회의실	연계행사	▸ 인천 스타트업기업 인턴채용 현장면접(30개사)

※ 세부 구성은 상황에 따라 조정 또는 변경될 수 있음.

□ 참여문의

❍ 운 영 사 : ㈜채움에이치알디 엑스포팀(☎ 032-225-3144)

❍ 주최기관 : 인천광역시 경제정책과(☎ 032-440-4274)

【인천광역시 경제정책과 ☎ 440-4274】

참고	포스터 이미지(2025 인천 청년 취업설명회)

인천하늘수 안심하고 음용하세요!

2025년 7월 실시한 정수장(61개 항목) 및 수도꼭지(5개 항목) 수질검사 결과, **먹는물 수질기준에 적합**함을 알려드립니다.

2025년 7월 정수장 수질검사 결과(61개 중 대표적인 6개 항목)

수질검사항목	먹 는 물 수 질 기 준	부 평 정수장	남 동 정수장	공 촌 정수장	수 산 정수장	강 화 정수장	길 상 정수장	백 령 정수장
일반세균	100CFU/㎖이하	0	0	0	0	0	0	0
총대장균군	불검출/100mL	불검출	불검출	불검출	불검출	불검출	불검출	불검출
대장균	불검출/100mL	불검출	불검출	불검출	불검출	불검출	불검출	불검출
수소이온농도	5.8 ~ 8.5	6.9	7.2	7.0	7.2	7.3	7.8	7.4
탁도	0.5NTU이하	0.04	0.06	0.07	0.07	0.08	0.06	0.05
잔류염소	4.0mg/L이하	0.98	0.79	1.00	0.90	0.44	0.93	0.98
급 수 구 역		부평구 계양구 서구	중구 동구 미추홀구 남동구	중구 서구 강화	중구 미추홀구 연수구 남동구	강화읍, 선원,불은, 양도,내가, 하점,양사, 송해,교동, 삼산면	길상면 화도면	백령면

※ 전체 항목에 대한 수질검사 결과는 https://www.incheon.go.kr/water에서 확인할 수 있습니다.

2025년 7월 일반수도꼭지 수질검사 결과

수질검사항목	먹 는 물 수 질 기 준	중구 (12개소)	동구 (5개소)	미추홀구 (28개소)	연수구 (21개소)	남동구 (26개소)	부평구 (29개소)	계양구 (14개소)	서구 (31개소)	강화군 (3개소)	옹진군 (3개소)
일반세균	100CFU/㎖이하	0	0	0	0	0	0	0	0	0	0
총대장균군	불검출/100mL	불검출	불검출	불검출	불검출	불검출	불검출	불검출	불검출	불검출	불검출
대장균	불검출/100mL	불검출	불검출	불검출	불검출	불검출	불검출	불검출	불검출	불검출	불검출
분원성대장균군	불검출/100mL	불검출	불검출	불검출	불검출	불검출	불검출	불검출	불검출	불검출	불검출
잔류염소	4.0mg/L이하	0.39	0.40	0.28	0.30	0.39	0.44	0.53	0.46	0.48	0.34

※ 일반수도꼭지 172개소에 대한 수질검사 결과 모두 먹는 물 수질기준에 적합하였습니다.

❖ 수도법에 따라 **저수조(물탱크)를 6개월에 한 번씩 깨끗이 청소**하고 **1년에 한 번 수질검사**를 실시해야 합니다.

❖ 저수조 청소를 하는 경우에는 저수조의 물을 뺀 후 저수조의 천장·벽·밑바닥 등에 대한 청소를 하고, 청소 후에는 저수조에 물을 채운 다음 수질에 대한 기준 [잔류염소(0.1mg/L이상 4.0mg/L이하), 수소이온농도(5.8이상 8.5이하), 탁도(0.5NTU이하)]을 충족하는지 여부를 점검하여야 합니다.

【인천광역시 상수도사업본부 수질안전부 ☎ 032-720-2526】

3세대 가족친화 효(HYO) 프로젝트 참가자 모집안내

- 부모님과 함께하는 3세대 가족사진을 찍어드립니다 !! -

- 부모님, 오늘이 제일 젊은 날의 모습을 사진으로 담아 드립니다 !! -

인천광역시(효행장려지원센터)에서는 1,2가구 급증과 핵가족화속에서 3세대 가족 발굴 등 경로사상의 사회 분위기 조성을 위해 다음과 같이 행사를 개최하오니, 3대 가족 시민 여러분의 많은 관심과 참가 바랍니다.

□ 「3세대 가족친화 효(HYO) 프로젝트」 개요

○ (일 시) '25. 9. 27.(토)[1회차] / 10. 11.(토)[2회차] 09:30 ~ 13:00

○ (장 소) 계양 아라드림숲 카페(1회차)/인천대공원(2회차/문화마당)

○ (참가대상) ❶80세이상'45.12.31이전생포함 ❷3세대 ❸3년이상 인천시 거주자

○ (참가인원) 100가족360여명 ※회차당 50가족180여명

○ (주요내용) 시니어&아동패션쇼, 가족 및 장수사진, 힐링 팜 가드닝, 건강 부스(안과·치과·정형외과·내과), 승강기 안전체험 등

※ 신청접수

○ (신청기간) 2025. 8. 11.(월)~2025. 8. 29.(금)

○ (신청방법) 효행장려지원센터(www.ichyo.co.kr) 홈페이지 -공지 게시판(공지)에서 신청 양식 다운로드 후

1) 2017hyo@naver.com 으로 제출 또는

2)우편또는방문: 인천광역시 남동구 경인로 547(간석동 527-2) 7층, 인천광역시 효행장려지원센터(우편번호 21505)

※읍면동 주민센터를 통한 신청접수 병행(2025.8.11.~ 2025.8.22.)

○ (신청서류) 참가신청서/주민등록등본(뒷자리 비공개)/ 개인정보동의서

※ 선정 및 발표

○ (선정방법) 선착순 모집(자격요건 확인) 및 효행센터 선정

○ (결과 발표) '25. 9.16한 효행장려지원센터(홈페이지-공지게시판)

○ (문 의 처) 인천광역시 효행장려지원센터(☎ 032-422-0028)

※ (주최) 인천광역시 (주관)인천광역시효행장려지원센터

인천광역시 노인정책과 【☎ 440-3302】

인천시가 3세대 가족사진 찍어드립니다

1회 9.27. (토) 09:30~13:00
계양 아라드림숲카페

2회 10.11. (토) 09:30~13:00
인천대공원 문화마당

사전행사	본행사	부대행사
시니어&아동패션쇼	포토존 가족·개인 사진촬영	병원검진부스 운영(안과, 치과, 정형외과, 내과)
가족레크레이션	① 부모님 장수사진(지금 제일 젊은 날!)	가족농장 힐링팜(디쉬가드닝 만들기)
	② 가족스냅사진을 USB에 담아 드림	

참가자 모집

모집기간 : 2025. **8. 11.**(월) ~ **8. 29.**(금) 18:00

모집가족 : 100가족 (360여명) ※회차당 50가족(180여명)

신청자격 : 80세이상 포함 3세대, 인천거주 3년이상

제출서류 : 참가신청서 1부, 개인정보이용동의서 1부,
주민등록등본(주민등록번호 뒷자리는 제외, 전입일포함)

신청방법 및 접수처

신청방법 홈페이지(www.ichyo.co.kr) 공지 게시판에서 양식 다운로드 후

이 메 일 : 2017hyo@naver.com 제출

우편·방문 : 인천광역시 남동구 경인로 547(간석동 527-2) 7층(인천광역시 효행장려지원센터)

문 의 처 : 인천광역시 효행장려지원센터 (032-422-0028)

주최 | 인천광역시 주관 | 인천광역시효행장려지원센터