2022년 5월 중 정례반상회 홍보자료 목록

주요 홍보내용 (19건)

①	장롱 속 장난감 블록을'e음 포인트'로 바꾸세요	/	소통기획담당관
②	5월은 개인지방소득세(종합소득) 신고·납부의 달입니다	/	지방세정책담당관
③	인천e음 가맹점 등록 의무화 안내	/	소상공인정책과
④	2022년 「인천광역시 이어가게 선정」 신청·접수기간 연장 안내	/	소상공인정책과
⑤	인천광역시 불공정거래피해상담 서비스 제공	/	소상공인정책과
⑥	「긴급돌봄 서비스」신청 안내	/	복지서비스과
⑦	「긴급돌봄」인력풀 공개모집 안내	/	복지서비스과
⑧	고독사 위험자 발굴을 위한 홍보	/	복지서비스과
⑨	장애인 하이패스 감면 단말기 구입 지원 사업	/	장애인복지과
⑩	신고의무자가 알아야 할 아동학대(아동학대예방홍보)	/	아동정책과
⑪	세상에서 가장 따뜻한 돌봄, 가정위탁부모 모집	/	아동정책과
⑫	60세이상 코로나19 백신 4차접종 안내	/	감염병관리과
⑬	2022년 인천시 「장애친화 건강검진기관」서비스 안내	/	건강증진과
⑭	다시, 일상으로! 마음건강 힐링을 지원합니다.	/	건강증진과
⑮	2022년 가정용 저녹스 보일러 보급사업 안내	/	대기보전과
⑯	전동킥보드 안전교육 안내	/	교통정책과
⑰	농업기술센터 60주년 기념 작은 사진전	/	농업기술센터
⑱	사랑하는 가족을 위해 119안심콜서비스 신청하세요	/	송도소방서
⑲	인천광역시 미추홀도서관 및 분관 도서관 홍보내용		
⑲-1	인천광역시 미추홀도서관 6월 문화행사	/	미추홀도서관
⑲-2	인천광역시 청라호수도서관 6월 문화행사	/	청라호수도서관
⑲-3	인천광역시 청라국제도서관 6월 문화행사	/	청라국제도서관
⑲-4	인천광역시 영종하늘도서관 6월 문화행사	/	영종하늘도서관
⑲-5	인천광역시 마전도서관 6월 문화행사	/	마전도서관

장롱 속 장난감 블록을 ‘e음 포인트’로 바꾸세요

【인천광역시 소통기획담당관 ☎ 440-3085】

5월은 개인지방소득세(종합소득) 신고 · 납부의 달입니다

종합소득세 및 개인지방소득세 확정신고 개요

○ (신고기간) 2022년 5월 1일(일)부터 5월 31일(화)까지 신고

○ (납부기한) 2022년 5월 31일(화)까지 납부

○ (신고대상) 2021년 귀속 소득세를 확정 신고하는 개인

○ (신고방법) ①홈택스(www.hometax.go.kr) ②전국 세무서 ③ 관할 군·구청

○ (납부방법) 인터넷납부(wetax.go.kr / giro.or.kr / etax.incheon.go.kr), 신용카드, 가상계좌, 은행창구, 은행 CD/ATM 이용 등

편리한 전자신고 및 납부 안내

(전자신고) 개인지방소득세도 국세청 홈택스 또는 손택스를 이용하여 편리하게 신고 가능

* 국세청 홈택스(www.hometax.go.kr)와 지자체 위택스(www.wetax.go.kr) 실시간 연계

(신고창구) **모두채움 안내문***을 받은 납세자는 **군·구청**에서 개인지방소득세 **신고 가능**

* 단순경비율(F·G유형)·종교인소득(Q·R유형)·분리과세주택임대소득(V유형)자 등에게 지방소득세액, 납부방법, 신고창구 주소 등 군·구 납부 안내사항이 함께 표기되어 발송

(납세편의) 개인지방소득세 신고·납부 방법 안내를 위한 전담 **콜센터**(☎ 1661-8880)를 **운영**(5월)

(세정지원) 코로나19 피해에 따른 납세자 지원을 위해 종합소득세와 동일하게 납부기한 연장(8.31.까지)

군•구	전화번호	군•구	전화번호	군•구	전화번호	군•구	전화번호	군•구	전화번호
중 구 청	760-8829	미추홀구청	880-7460	남동구청	453-2380	계양구청	450-5181	강화군청	930-3926
동 구 청	770-6537	연수구청	749-7500	부평구청	509-6280	서 구 청	560-4920	옹진군청	899-2414~5

【인천광역시 지방세정책담당관실 ☎ 440-1622】

행정안전부 국세청 인천광역시

"납세자 여러분 고맙습니다!"

5월은 종합소득세 개인지방소득세 신고·납부의 달

국세청 홍보대사 박민영

국세청 홍보대사 조정석

홈택스·위택스로 편리하게 전자신고하세요!

신고기간 2022. 5. 1.(일) ~ 5. 31.(화)

납부기한 2022. 5. 31. (화)

신고방법

전자신고	PC	홈택스 신고	→	위택스 연계신고
	모바일	손택스 신고	→	위택스 연계신고

방문신고	대상	모두채움대상자
	장소	인천광역시 군·구 개인지방소득세 신고창구, 관할세무서

관할 군·구청 연락처

미추홀구	880-7460	계양구	450-5181
연수구	749-7500	서구	560-4920
남동구	453-2380	강화군	930-3926
부평구	509-6280	옹진군	899-2414~5
중구	760-8829		
동구	770-6537		

개인지방소득세 상담 콜센터 1661-8880

인천e음 가맹점 등록 의무화 안내

all ways INCHEON

인천광역시

인천e음 가맹점 등록 의무화 안내

「지역사랑상품권 이용 활성화에 관한 법률」 개정에 따라
7월 1일부터는 인천e음 등록 가맹점에 한해
인천e음 결제가 가능합니다.

신청자격 인천e음 결제 가능 가맹점 대표자
※ 인천e음 결제 제한 업종 : 백화점, 대형마트, SSM, 사행성, 유흥업소 등

신청기간 **2022년 6월 30일**까지

신청방법
- **온라인** https://with.konacard.co.kr/8-1 또는 인천e음 APP내 인천e음 가맹점 신청하기란 클릭
- **오프라인** 관내 행정복지센터 또는 구청 지역화폐 담당 부서

※ 구비서류 : 사업자등록증, 통장사본

유의사항 인천사랑전자상품권(인천e음카드) 사용 제한 업종, 프랜차이즈 및 복수 가맹점으로 등록된 업종 등 지역사랑상품권 사용처가 아닌 경우 신청 등록이 제한 될 수 있습니다.

문의처 **1811-8668** (인천e음 콜센터)

【인천광역시 소상공인정책과 ☎ 440-4218】

2022년 「인천광역시 이어가게 선정」
신청 · 접수기간 연장 안내

□ 사업 개요

○ 선정대상 : 미추홀구·연수구·남동구 내 한 지역에서 30년 이상 업종변경 없이 전통을 유지하며 영위중인 소상공인

○ 선정규모 : 10개소 (4개권역 구분 순차적 추진)

* ('20년) 중 · 동구, ('21년) 부평 · 계양, ('22년) 미추홀 · 연수 · 남동, ('23년) 서구 · 강화 · 옹진

○ 선정 시 지원내용 : 시설환경개선비 지원(가게당 최대 5백만원), 홍보영상 제작 (유튜브 게재, 지역케이블 방송 송출), 스토리책자 제작 등

○ 사후관리 : 인증유효기간 3년, 기한 도래 시 운영실태 재평가

□ 신청기간 및 방법

○ 신청기간 : 2022. 4. 18.(월) ~ 5. 31.(화)

* (당초) 2022. 4. 18.(월) ~ 5. 13.(금) → (변경) 2022. 4. 18.(월) ~ 5. 31(화).

○ 신청방법 : 방문 또는 우편접수

○ 접 수 처 : 인천광역시 소상공인정책과 ☏ 032-440-4228

(21555) 인천광역시 남동구 남동대로 809(구월동) 14층

○ 제출서류 : 신청서, 관련증빙서류 (인천시 홈페이지 고시공고에서 검색 후 다운로드)

인천 이어가게 Incheon Heritage Store	
이어가게 인증현판	

【인천광역시 소상공인정책과 ☎ 440-4228】

인천광역시 불공정거래피해상담 서비스 제공

프랜차이즈 대리점 불공정거래 피해,
인천공정거래지원센터에서 해결 하세요

- **상담시간** 평일 10시 ~ 17시(점심시간12시~13시)
- **상담분야** 프랜차이즈/대리점/하도급 등 불공정거래 피해 관련 문제
- **전화상담** 032-715-7295~6
- **방문상담** 인천공정거래지원센터(인천시 미추홀구 석정로 299 JST제물포스마트타운 6층)

인천공정거래지원센터에서는 2019년부터 공정거래 분야의 분쟁을 해결하기 위해 **전문가(변호사 5명/가맹거래사사 5명)**를 **공정거래 법률상담관으로 위촉해** 공정거래 분야 법률관계에 대한 상시상담과 법률적 구제지원을 제공하고 있습니다.

프랜차이즈 가맹점, 대리점, 하도급 등 다양한 불공정거래 피해 문제에 대하여 인천시민 누구나 전문가 무료상담을 받을 수 있습니다.

【소상공인정책과 440-4248 / 인천공정거래지원센터 715-7295~6】

<참고> 포스터

인천 공정거래지원센터는 공정한 거래·상생문화 정착으로
공정경제도시 인천 시대를 열겠습니다.

불공정거래피해상담 망설이지 마세요!

신속한 구제를
도와드립니다.

상담분야

- 가맹사업법
- 대리점법
- 하도급법
- 대규모유통업법

이용안내

상담시간
평일 10:00 ~ 17:00 (점심시간 12:00~13:00)
전화방문상담 032-715-7294~5
온라인상담 www.insupport.or.kr

인천광역시 공정거래지원센터

살고싶은 도시 함께 만드는 인천

인천광역시
Incheon Metropolitan City

더 이상 혼자 고민하지 마세요!

불공정거래 피해상담

"인천광역시
공정거래지원센터가
함께합니다!"

상담분야

- 가맹사업법
- 대리점법
- 하도급법
- 대규모유통업법

이용안내

상담시간 평일 10:00 ~ 17:00
전화방문상담 032-715-7294~5
온라인상담 www.insupport.or.kr

인천광역시 공정거래지원센터

「긴급돌봄 서비스」 신청 안내

□ 사업 개요

○ 사 업 명 : 2022년 「긴급돌봄서비스」 운영

○ 사업기간 : 연중

○ 접수기관 : 읍면동 주민센터, 보건소, 시설, 사회서비스원

○ 서비스 대상자

▶ 코로나19 긴급돌봄

- 본인·보호자의 자가 격리 등으로 돌봄 공백이 발생한 경우
- 종사자의 코로나19확진 또는 자가 격리 등으로 돌봄인력 부족의 복지시설

▶ 코로나19 외 긴급돌봄

- 갑작스러운 질병·사고·수술 등 돌봄이 필요하나 돌봄 이용이 어려운 경우

▶ 그밖에 코로나19 또는 코로나19외의 사유로 인해 긴급돌봄이 필요하다고 시(사회서비스원)등이 인정하는 경우(선정위원회 결정)

○ 서비스내용 : 가정돌봄(일상생활지원, 방문간호), 시설 인력지원 재가, 이동지원, 주거, 식사 및 안부확인 등

□ 신청(추천)방법

○ 「신청서 등」 작성, 제출→ 인천사회서비스원 담당자 e메일 (amyting@incheon.pass.or.kr)접수 →「긴급돌봄」 대상자 선정

□ 문의처

○ 인천사회서비스원 (☏ 721-7608, e메일amyting@incheon.pass.or.kr)

※인천사회서비스원 홈페이지(공고문) 참조

붙임 포스터 1부.

【인천광역시 복지서비스과 ☎ 440-1553】

「긴급돌봄」 인력풀 공개모집 안내

□ 사업 개요

○ 건　　명 : 2022년 「긴급돌봄」 인력풀 모집

○ 모집기간 : 연중 상시 (※상하반기 집중 모집)

○ 접수기관 : 읍면동 주민센터, 보건소, 시설, 사회서비스원

○ 모집대상

- 요양보호사, 간호조무사, 보육교사, 사회복지사, 활동지원사 우선 선발

○ 서비스대상 : 코로나19또는 코로나19외 사유의 긴급돌봄 대상

○ 서비스내용 : 가정돌봄(일상생활지원, 방문간호), 시설 인력지원
재가, 이동지원, 주거, 식사 및 안부확인 등

□ 신청(추천)방법

○ 「지원서 등」 작성 제출 →인천사회서비스원 담당자 e메일(amyting@incheon.pass.or.kr)접수→서류심사,면접→「긴급돌봄」 인력풀 선발

※ 인천사회서비스원 홈페이지의 공고문 참조(incheon.pass.or.kr)

□ 문의처

○ 인천사회서비스원 (☏ 721-7608, e메일amyting@incheon.pass.or.kr)

【인천광역시 복지서비스과 ☎ 440-1553】

붙임 1 긴급돌봄서비스 홍보 포스터

고독사 위험자 발굴을 위한 홍보

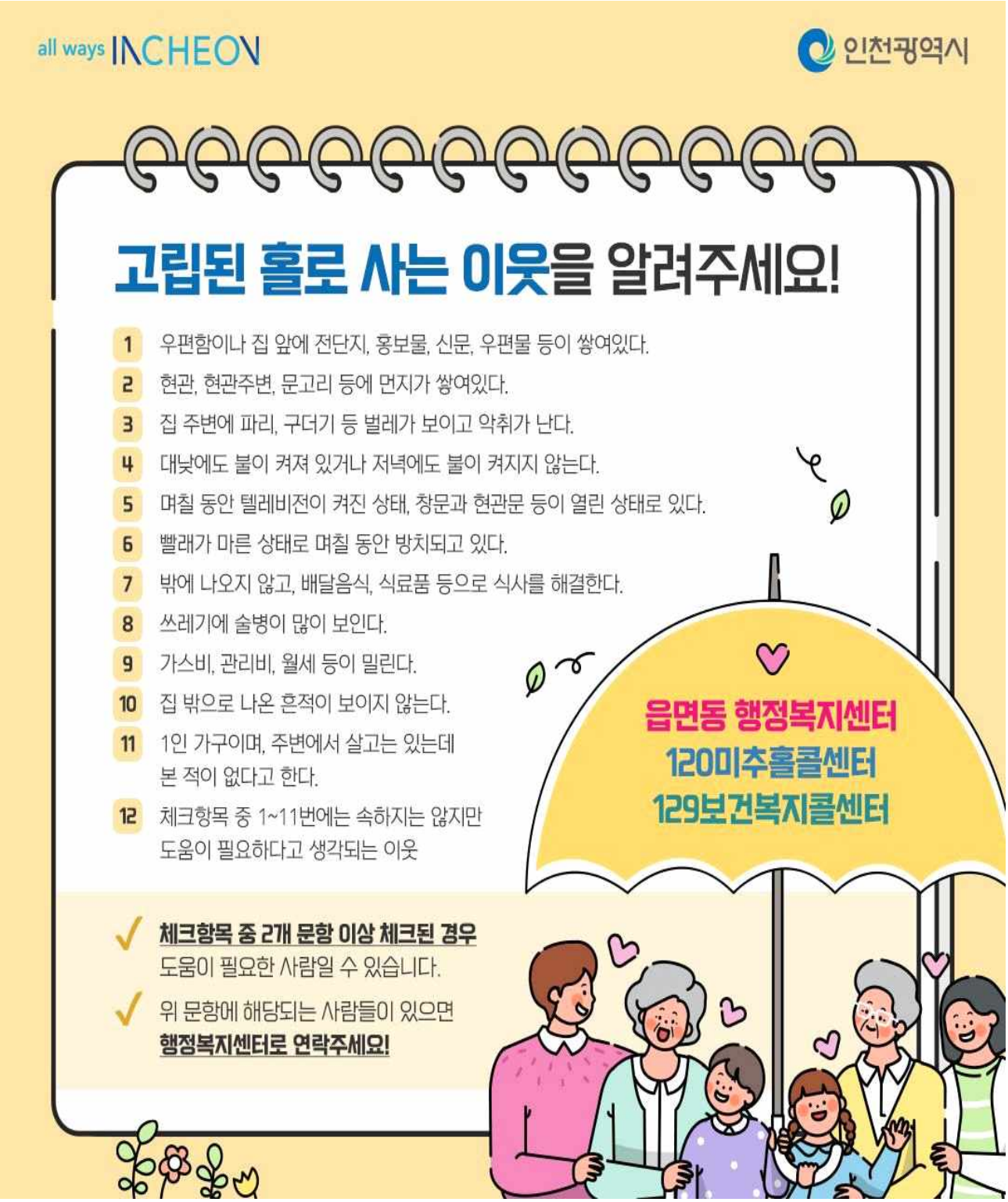

【인천광역시 복지서비스과 ☎ 440-1555】

장애인 하이패스 감면 단말기 구입 지원 사업

① **신청기간** : '22. 4. 1. (금)부터 선착순 신청

② **지원대수** : 4,400대 * 지원 물량이 한정되어 조기 소진 가능성 있음

③ **신청대상** : 장애인 통합복지카드(고속도로 통행료 할인 카드)를 소지한 인천시 등록장애인 본인 또는 해당 장애인과 주민등록표 상 함께 등재된 보호자의 명의로 등록된 차량 중 한국도로공사 지원기준에 따른 지원 대상 차량 소지자

장애인 하이패스 감면단말기 지원 기준
- 장애인 또는 장애인과 주민등록표상 같이 기재되어 있는 보호자*의 명의(보호자와 공동명의 포함)로 등록한 ① ~ ⑤ 차량** 중 하나 * 배우자, 직계존비속, 직계비속의 배우자, 형제, 자매 ** ① (승용) 배기량 2,000cc이하의 승용자동차 ② (승용2 또는 RV) 승차정원 7~10인승 승용자동차 (배기량 제한 없음) ③ (승합) 승차정원 12인승 이하 승합차(배기량 제한 없음) ④ (화물) 최대적재량 1톤 이하의 화물자동차(배기량 제한 없음) ⑤ (친환경) 전기자동차 및 연료전지자동차(배기량 제한 없음) - 지원제외 : ① 한국도로공사 감면단말기 지원사업(6만원 지원) 기 수혜자 ② 경차와 개인 택시, 개인 용달 등 영업용 차량(노란색 번호판의 차량), 대여사업용 차량(허, 하, 호, 배 등), 법인 차량

④ **지원내용** : 하이패스 감면 단말기 구입비용 중 자부담 부분 전액 시비 지원

* 2022년도 단말기 대당 25,000원 지원

⑤ **신청방법** : 신청 가능 영업소 방문 또는 전화 주문

구 분		주소 및 위치	전화번호	신청방법
영업소(톨게이트)	인천	인천시 계양구 경인고속도로 17 (서운동 55-76)	032) 718-2190	방문
	남인천	인천시 남동구 음실로 117번길 32 (운연동 437-1)	032) 718-2191	방문
총판	하이원	인천시 남동구 장자로 5번길 18-24 (장수동 780-9)	1899-6804	방문 또는 전화

* 전화 접수 시, 관련 서류는 팩스(032-472-4536) 또는 메일(hione07@naver.com)을 통해 제출

⑥ **사용방법** : 단말기 택배 수령 후, 한국도로공사 지사 또는 행정복지센터에서 지문등록하여 사용 * 단말기 배송비 3,000원은 신청자 본인 부담

【인천광역시 장애인복지과 ☎ 440-2968】

신고의무자가 알아야 할 아동학대(아동학대예방홍보)

아동이 행복한 세상
아동권리보장원
National Center for the Rights of the Child
아동학대 정의
보호자를 포함한 성인이 아동의 건강 또는 복지를 해치거나 정상적 발달을 저해할 수 있는 신체적 · 정신적 · 성적 폭력이나 가혹행위를 하는 것과 아동의 보호자가 아동을 유기하거나 방임하는 것을 말합니다.
[아동복지법 제3조 제7호]

아동이 행복한 세상
아동권리보장원
National Center for the Rights of the Child

아동학대 관련 용어

아동

18세 미만인 사람을 말합니다.
[아동복지법 제3조 제1호]

보호자

친권자, 후견인, 아동을 보호 · 양육 · 교육하거나
그러한 의무가 있는 자 또는 업무 · 고용 등의 관계로
사실상 아동을 보호 · 감독하는 자를 말합니다.
[아동복지법 제3조 제3호]

아동학대행위자

아동학대범죄를 범한 사람 및 그 공범을 의미하므로
아동학대 범죄를 직접 범한 자뿐만 아니라
그를 교사, 방조한 자도 아동학대행위자에 해당합니다.
[아동학대범죄의 처벌 등에 관한 특례법 제2조 제5호]

아동이 행복한 세상
아동권리보장원
National Center for the Rights of the Child

아동학대 유형

신체 학대

정서 학대

성 학대

방임

'중복학대'란?

두 가지 이상 학대유형이
복합적으로 발생한 경우

아동이 행복한 세상
아동권리보장원
National Center for the Rights of the Child

아동학대 의심 징후

아래 의심 징후에 1개라도 해당된다면
아동학대를 의심해 볼 수 있습니다.

- 다치기 어려운 부위의 상처
- 비위생적인 신체상태
- 가출, 자살시도
- 건강상태 불량
- 잦은 결석
- 늦은 귀가
- 나이에 맞지 않는 성적 행동
- 지나치게 공격적이거나 위축된 행동

* 이외 아동학대 의심징후는 '아이지킴콜 앱'의 아동학대 체크리스트를 통해 확인할 수 있습니다.

아동이 행복한 세상
아동권리보장원
National Center for the Rights of the Child

아동학대 신고의무자 25개 직군

- 초·중·고 종사자

- 어린이집·유치원 종사자

- 의료기관 종사자(의료인, 의료기사)

- 사회복지시설 종사자
- 가정폭력 관련시설 종사자

*** 아동학대 신고의무자**

- 아동학대범죄의 처벌 등에 관한 특례법 제10조 제2항 제1~25호에 해당하는 자

아동이 행복한 세상
아동권리보장원
National Center for the Rights of the Child

아동학대 신고방법

- 아동학대 의심 상황
- 신고자 정보(이름, 연락처) *익명신고 가능
- 아동 인적사항(이름, 성별, 나이, 주소, 연락처, 교육기관 등)
- 아동의 현재 상황(안전여부)
- 학대행위의심자 인적사항
  (이름, 성별, 나이, 주소, 연락처, 아동과의 관계 등)

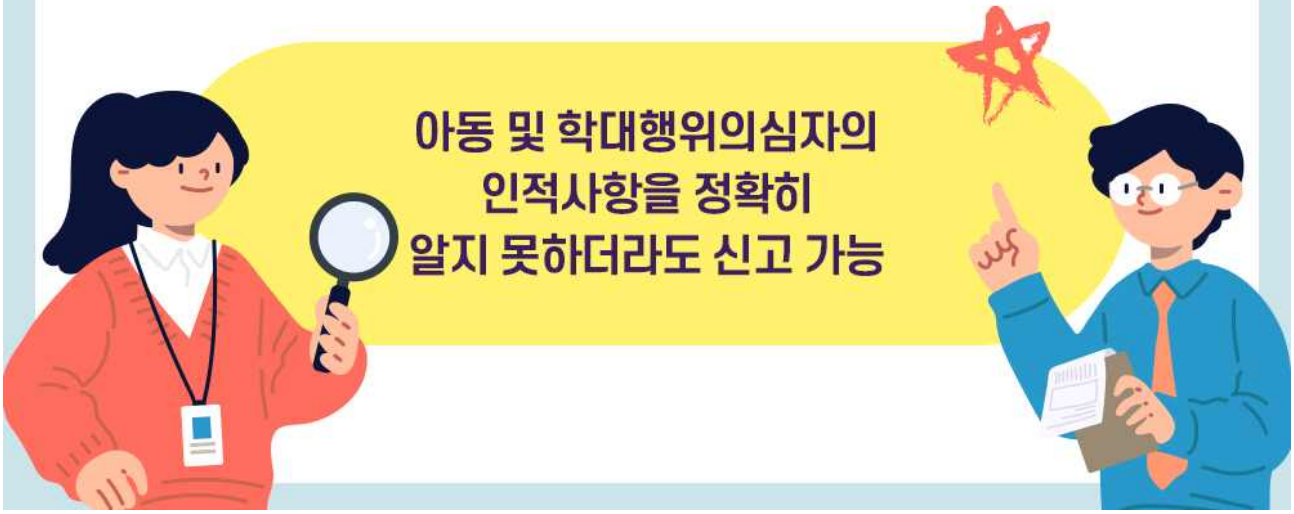

【인천광역시 아동정책과 ☎ 440-3492】

세상에서 가장 따뜻한 돌봄, 가정위탁부모 모집

◈ 부모사망, 학대 등으로 보호가 필요한 아동을 신체적·정서적으로 건강한 사회인으로 성장할 수 있도록 일정기간 가정형 보호를 지원하는 가정위탁부모를 모집합니다.

☐ 모집개요

○ 모집대상 : 가정위탁보호를 희망하는 분

○ 모집기간 : 연중

○ 자격조건

- 25세 이상으로 위탁아동과의 나이차이가 60세 미만이어야 합니다.
- 위탁아동을 양육하기에 적합한 수준의 소득이 있는 가정이어야 합니다.
- 성범죄, 가정폭력, 학대, 정신질환 등의 전력이 없어야 합니다.
- 자녀의 수가 위탁아동을 포함하여 4명 이내인 가정이어야 합니다.

○ 지원사항

- 국민기초생활보장법에 의한 생계·의료·교육·주거급여 지원(위탁아동)
- 월 30~40만원 양육보조금 지급
- 위탁아동 및 위탁부모 중 1인 상해보험 가입
- 위탁아동 및 위탁부모 심리검사 및 치료 지원

○ 모집절차

1 가정위탁 신청	→	2 위탁부모 양성교육	→	3 자격확인 및 가정조사	→	4 위탁부모 자격인정	→	5 아동배치 및 보호
인천가정위탁 지원센터		인천가정위탁 지원센터		군·구 및 인천가정위탁 지원센터		군·구		군·구 및 인천가정위탁 지원센터

○ 문의

- 인천광역시 아동정책과 ☎ 440-2855
- 인천가정위탁지원센터 ☎ 866-1226

【인천광역시 아동정책과 ☎ 440-2855】

붙임 1 가정위탁부모 모집 리플렛

위탁가정 신청절차

1. 가정위탁 신청
시·군·구(읍·면·동) 또는
가정위탁지원센터에 신청

2. 위탁부모 양성교육
일반위탁 : 5시간
전문위탁 : 20시간

3. 신청자 자격확인 가정조사
가정환경조사
범죄경력 및 아동학대 이력 조회 등

4. 위탁부모 자격인정
예비위탁가정으로 등록되어 확인

5. 아동배치 및 보호
보호대상 아동 발생 시
위탁가정 연계

인천가정위탁지원센터는
보건복지부와 인천광역시 지정 기관으로
2003년부터 친가정 내 보호가 어려운 아동에게
위탁가정을 연계하여 아동이 건강하고
안정하게 성장하도록 돕습니다.
또한 위탁부모를 발굴하고 위탁아동 및 가정에
전문적인 서비스를 제공하고 있습니다.

오시는 길

인천광역시 부평구 부흥로 294번길 4, 주인타워 8층
전화 032.866.1226 | **팩스** 032.504.1229
홈페이지 www.icfoster.or.kr
이메일 icfoster@childfund.or.kr
블로그 blog.naver.com/icfoster

세상에서 가장 따뜻한 봉,

가정위탁 "돌봄"

인천광역시 | 재단법인 어린이재단 인천가정위탁지원센터

가정위탁이란?

부모의 질병, 학대, 경제적 사정 등 친가정에서 아동을 양육할 수 없는 경우, 일정기간 위탁가정에서 아동을 양육하고 친가정 상황이 회복되었을때 다시 가정으로 복귀할 수 있도록 지원하는 아동복지서비스

보호대상아동이란?

18세 미만 아동으로, 보호자가 없거나 학대피해아동 등 보호자가 아동을 양육하기에 적당하지 않거나 능력이 없는 경우 등 보호가 필요한 아동

*18세 이상이더라도, 대학에 재학 또는 취업 준비 등 사유에 해당하는 경우 연장보호가능

가정위탁 보호유형

일반가정 위탁	보호대상아동을 일반가정에서 보호양육
전문가정 위탁	학대피해, 2세 이하, 장애, 경계선 지능 아동을 전문적인 자격을 갖춘 가정에서 보호양육
일시가정 위탁	보호대상아동을 일시적으로 보호양육 (기본 3개월, 최대 6개월)

위탁부모 선정기준

일반(일시)가정위탁 (공통기준)	전문가정위탁 (공통기준을 충족하고 아래 요건 중 1가지 이상 해당)
• 위탁아동을 양육하기에 어려움이 없는 수준의 소득이 있는 가정 • 위탁아동의 종교의 자유를 인정하고, 양육과 교육이 가능한 가정 • 25세 이상이며, 위탁아동과의 나이 차이가 60세 미만 • 친자녀의 수가 위탁아동을 포함하여 4명 이내 • 가정에 성범죄, 가정폭력, 아동학대, 정신질환 등 전력 있는 자가 없을 것	• 위탁부모 경험 3년 이상 • 사회복지사 • 보육교사 • 유아/초 중 등 교사 • 의료인 • 청소년 상담사 • 심리전공자 등

가정위탁이 궁금해요

인천가정위탁지원센터

아이를 얼마나 오래 키워야 하나요?

인천가정위탁지원센터

일시보호(6개월 미만)부터 장기보호까지 가능하며 아동이 친가정에 복귀할 때까지 친부모, 위탁부모, 가정위탁지원센터, 시·군·구가 함께 협력하여 아동을 보호합니다. 가능하다면 아동은 한 가정에 머물수록 좋습니다.

지정해주는 아동을 양육해야 하나요?

인천가정위탁지원센터

위탁부모 신청 시 희망하는 아동의 연령대나 성별을 기재할 수 있습니다. 위탁부모의 의사를 최대한 반영하지만, 아동 배치 전에 위탁가정의 친자녀 연령이나 성별 등을 고려하여 조정될 수 있습니다.

아이의 양육비는 지원이 되나요?

인천가정위탁지원센터

위탁아동이 위탁가정에 배치되면 매월 국민기초생활보장법에 의해 생계·의료·교육·주거급여 대상자가 됩니다. 또한 양육보조금(연령별 30~40만원 차등지원), 상해보험 가입 및 심리검사·치료가 지원됩니다.

60세이상 코로나19 백신 4차접종 안내

○ 접종 대상 : 60세이상('62.12.31이전 출생)

○ 접종 간격 : 3차접종 후 4개월(120일)이 지나신 분

○ 백신 종류 : mRNA백신(화이자 또는 모더나), 노바백스 백신

○ 예약 접종 : ① 사전예약누리집(ncvr.kdca.go.kr)
② 전화예약(1339, 지자체콜센터)-대리예약 가능

○ 당일 접종 : ① 카카오톡·네이버에서 잔여백신 예약
② 의료기관 유선 연락

2022.04.13.

질병관리청

60세 이상 연령층

60세 이상 연령층의 4차접종을 시행합니다.
치명률이 높은 80세 이상 어르신은 4차접종을 적극 권고합니다.

코로나19 백신 4차접종을 실시합니다

접종 대상 및 접종 간격

60세 이상 연령층* 중 3차접종 후 4개월(120일)이 지나신 분

4개월

*1962년 이전 출생자(해당 연도 포함)

*집단 감염 우려가 있는 **요양병원·시설**(정신건강 증진 시설 포함) **대상자와 접종 간격을 단축할 필요가 있는 면역저하자는 3차접종 후 3개월(90일) 이후**부터 가능

백신종류

mRNA 백신 혹은 노바백스 백신*

*mRNA 백신 금기·연기 대상자이거나, 노바백스 백신을 희망할 경우 **노바백스 백신으로 접종 가능**

예약 일정 및 방법

사전 예약 4월 18일(월) ~

① 사전예약 누리집(ncvr.kdca.go.kr)
② 전화 예약(1339, 지자체콜센터)
▸ **대리예약 가능**

접종일정

당일접종 4월 14일(목) ~
예약접종 4월 25일(월) ~

2022
4월 14
25

당일접종 방법
① 카카오톡·네이버에서 잔여백신 예약
② 의료기관 유선 연락을 통한 예비 명단

4차접종은 60세 이상 연령층의 위중증 및 사망 예방을 목표로 시행합니다.
특히, 치명률이 높은 80세 이상 어르신께서는 적극 참여해 주시기 바랍니다.

코로나19 예방접종은 나와 가족의 건강을 지키기 위한 가장 효과적인 수단입니다.

【인천광역시 감염병관리과 ☎ 032-440-7855】

2022년 인천시 「장애친화 건강검진기관」 서비스 안내

○ 사업개시: ‘22. 4. 25. (월) ~

○ 검진기관: **인천광역시의료원**(인천 동구 방축로 217)

○ 사업대상: **등록 장애인** 누구나 이용 가능

○ 사업내용: 일반건강검진, 암 검진 등 국가건강검진

○ 장애친화 건강검진기관의 특화 서비스

- 장애인이 안전하게 검사 받을 수 있는 편의시설
- 검진 이동 안내와 의사소통 지원에 필요한 인력(수어통역사) 지원
- 시각 및 청각장애인을 위한 안내시스템 완비
- 장애인에게 적합한 검진장비 구비

○ 예약 및 문의사항

- 인천광역시의료원 홈페이지 예약시스템 또는 유선(☎032-580-6037)

【인천광역시 건강증진과 ☎ 440-1592】

2022
인천광역시의료원
장애친화건강검진

"2019년 8월 21일 보건복지부 장애친화건강검진기관 지정

장애친화 건강검진이란?

일반건강검진, 암 검진 등 국가건강검진을
장애인이 안전하고 편리하게 이용할 수 있도록
장애특성을 고려한 지원 서비스를 제공 함

장애친화 건강검진 대상

등록 장애인이면 누구나 이용 가능

"장애인 복지카드를 꼭 지참해 주세요.

장애친화 건강검진의 특화 서비스

- 장애인이 안전하게 검사 받을 수 있도록
  편의시설을 갖추고, 이동 안내와 의사소통을 지원함
- 시각 및 청각장애인을 위한 안내시스템 갖춤
- 장애인에게 적합한 검진장비 구비함

예약 및 문의사항

인천광역시의료원 홈페이지 예약시스템
또는 032) 580-6037 로 예약 및 문의 가능

인천광역시의료원
INCHEON MEDICAL CENTER

마음으로 다시, 일상으로! 마음건강 힐링을 지원합니다

잠시 멈췄던 **일상회복**을 준비하며, 걱정과 설렘이 교차하는 요즘입니다.
'마로'가 준비한 **마음으로 일상회복 서비스**를 이용하시면서
마음건강도 챙기고, 건강한 일상도 유지해보세요!

(인천광역정신건강복지센터 '캐릭터 마로')

마음으로 캠핑존

* **'마음으로 캠핑존'**이란? 가족이나 지인 등 소중한 사람들과 함께 소소한 일상 행복을 깨우고, 캠핑과 불멍으로 스트레스를 해소하는 힐링 공간입니다.

- **진행기간** : 5월~12월(분기별 진행)
- **제공장소** : 청라해변공원캠핑장
  (1박 데크사이트 + 야외용 안전화로 및 장작 제공)
- **참여인원** : 가구당 신청(1가구 4인), 총 64팀 모집
- **참여방법** : 마음으로 홈페이지→이벤트
  (https://maro.imhc.or.kr) 참조

낭만, 그리고 랜선투어

* **'랜선투어'**란? 온라인을 통한 실시간 해외여행으로, 현장 가이드와 실시간 소통하며 해외여행의 설렘과 답답함을 해소하는 일상 탈출 랜선여행 입니다.

- **진행기간** : 5월~12월(연 4회 진행)
- **투어장소** : 세계관광명소(5월 스페인 바르셀로나)
  (추후 세비야, 파리 등 다양한 국가를 투어 예정)
- **참여인원** : 1회 50명씩 총 200명 모집
- **참여방법** : 마음으로 홈페이지→이벤트
  (https://maro.imhc.or.kr) 참조

※ 참여기간은 각 행사별 상이 하오니 **마음으로 홈페이지에서 일정**을 참고해주세요.

이외의 다양한 심리지원 소식은 '마음으로 홈페이지'와
페이스북 '마음공감' 페이지를 이용해주세요!

문의 : 인천광역정신건강복지센터 마음건강1팀(☎032-468-9916)

마음으로 홈페이지
QR코드

【인천광역시 건강증진과 ☎ 440-1583】

2022년 가정용 저녹스 보일러 보급사업 안내

인천광역시에서는 대기환경개선을 위해 질소산화물(NOx) 저감효과가 크고 에너지 효율이 높은 가정용 저녹스 보일러(친환경 보일러) 설치비용을 지원합니다.

❑ 가정용 저녹스 보일러 지원

○ 지원내용 : **가정용 저녹스 보일러를 올해 교체(설치)**하는 경우 일부 금액 지원

○ 지원기간 : 2022년 관할 군·구 예산 소진 시까지

○ 지원금액 : 일반 - 10만원/대, 저소득층 - 60만원/대

○ 지원조건 : 0.1톤(또는 열량 61,900kcal) 미만의 환경표지 인증을 받은 가정용 저녹스 보일러로 교체(설치) 시

※ 인증제품은 환경표지 사이트 (http://el.keiti.re.kr)를 통해 확인 (정보마당 → 인증현황자료실)

○ 지원대상 : 주택소유주, 주택소유주의 위임을 받은 세입자

○ 문의 및 신청 : 관할 군·구청

구분	담당부서	전화번호	구분	담당부서	전화번호
중 구	환경보호과	760-7394	부평구	환경보전과	509-6643
동 구	환경위생과	770-6873	계양구	환경과	450-6764
미추홀구	환경보전과	880-4594	서 구	기후에너지정책과	560-3304
연수구	환경보전과	749-7903	강화군	환경위생과	930-3333
남동구	환경보전과	453-8373			

【인천광역시 대기보전과 ☎ 440-3503】

전동킥보드 안전교육 안내

2022년 05월 부터 – 10월 까지 (월 2회 교육 진행)	**대상** 인천시민 만16세 이상, 원동기면허 이상 소지자	**내용** 전동킥보드 안전교육 이론 및 실습
	신청방법 인천시청 홈페이지 예약시스템	**혜택** 교육 완료시 헬맷 증정 *소진시 까지

인천광역시

【인천광역시 교통정책과 ☎ 440-3878】

농업기술센터 60주년 기념 작은 사진전

‘농촌생활의 모든 것, 농촌지도소’ 전시 운영

농업기술센터 60주년을 맞아 먹을거리가 부족했던 시절, 농업·농촌의 발전을 위해 함께 한 이들의 모습을 살펴보고 농업·농촌의 가치를 되새기고자 함.

❑ 전시개요

○ 전 시 명: 「농촌 생활의 모든 것, 농촌지도소」

○ 기　　간: 2022. 4. 30.(토) ~ 7. 15.(금).

○ 운영시간: 평일 9:30~17:30, 토요일 11:00~15:00 *공휴일, 일요일 휴관

○ 장　　소: 농업기술센터 1층 농업홍보관

○ 주　　최: 인천광역시농업기술센터·인천문화재단

○ 내　　용

- 1960~70년대 인천의 농업·농촌 사진 및 옛 농기구 전시

▷ 1부 : 한 해의 모든 일, 농사
▷ 2부 : 생활 개선과 배움은 끝이 없고
▷ 3부 : 농촌 생활의 선진화를 위하여

○ 문　　의: 농업기술센터 농업지원과 시민교육팀(440-6914~5)

【인천광역시 농업기술센터 ☎ 440-6914~5】

[붙임] 전시 포스터

인천문화재단 IFAC
인천광역시농업기술센터
농업기술센터 60주년 기념 작은 사진전
농촌 생활의 모든 것,
농촌지도소
2022
04/30(토)
▼
07/15(금)
인천광역시농업기술센터
1층 농업홍보관
평일 9:30~17:30
토요일 11:00~15:00

사랑하는 가족을 위해 119안심콜서비스 신청하세요

119안심콜 서비스는?

장애가 있으신 분, 고령자 및 독거노인 등 안심콜에 사전등록한 시민에 대하여 위급 상황 발생, **119신고 접수 시 119출동대가 질병특성 및 상황특성을 미리 알고 출동하여 맞춤형으로 응급처치와 병원이송이 가능한 서비스**입니다.

	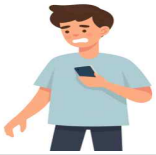		
환자	**보호자**	**수보요원 (상황실)**	**119구급대원**
응급상황 발생 시 **빠른 구급요청** 가능	**내 가족**에게 발생한 **위급 상황**을 바로 **확인**	수보 단계에서 **보다 더 빠른 출동지령** 가능	환자 **맞춤형 구급활동** 및 **보호자에게** 즉시 **연락 가능**

119안심콜 서비스 신청은?

PC용 119안전신고센터 메인 화면

1. 119안전신고센터 검색 후 접속
: http://www.119.go.kr/Center119/main.do

2. 안심콜서비스 신청 클릭

모바일 119안전신고센터 메인 화면

1. 119안전신고센터 검색 후 접속
: www.119.go.kr/Center119/main.do

2. 안심콜서비스 신청 클릭

* 문의 : 송도소방서 119재난대응과 119구급팀 ☎ 810-6642

119안심콜 서비스 신청서

신청구분 : 신규 □ 변경 □ 해지 □ (* 항목은 반드시 입력해 주시기 바랍니다)

신 청 자 인적사항	*성명			*생년월일(8자리)	(남,여)
	우편번호			E-mail	
	*주소				
	*전화번호	휴대폰		집	
	*신청유형	질병 고령자 나홀로어린이 독거노인 장애 외국인 기타		거동여부	정상 거동불편 거동불가
				혈액형	A B AB O (RH+ RH-)
	*아이디(ID)		*비밀번호		
	▶ 고령자등 아이디 및 비밀번호 생성이 불가능한 경우 임의 생성 됨을 알려드립니다. ▶ 임의 생성 시에는 아이디와 비밀번호를 신청자 핸드폰 문자로 고지해 드리겠습니다.				
질병사항	과거질환 (수술력)				
	현재 질환				
	복용약물			전염질환	
진 료 의료기관	진료기관명			진료과목	
	연락처(주간)			연락처(야간)	
장애인	장애유형			장애등급	
외국인	성명			국적	
				사용언어	

가족 및 주변 도우미	*성명	*관계	전화번호	*휴대폰	E-mail	*SMS수신
						예 아니오
						예 아니오
						예 아니오
						예 아니오
						예 아니오

기 타 구급관련 정 보	불편사항		특이체질	
	위급 시 구급대원에게 요구사항			

본인은 상기 기재된 개인정보가 119안심콜 서비스 목적달성을 위한 범위내에서 등록,저장 및 이용되는데 동의하고 119안심콜 서비스를 신청합니다.

신청일 : . . .

신청자 : (인/서명)

※ 신청서를 작성하여 가까운 소방서(119안전센터)에 제출하시면 소방서에서 대리등록이 가능합니다.

【송도소방서 119재난대응과 ☎810-6642】

인천광역시 미추홀도서관 6월 문화행사

○ 2022년 미추홀도서관과 함께 책 읽기

- 기　간 : 6. 7. ~ 6. 21. 매주(화) 15:30~16:30 (총 8차시)
- 장　소 : 줌(Zoom)을 활용한 온라인 강의
- 대　상 : 동심원 소속 장애아동
- 내　용 : 장애아동 대상 찾아가는 독서문화프로그램
- 전　화 : 440-6664

○ 상반기 테마인문고전 「함께 하기를 상상하다」

- 기　간 : 6. 9. ~ 6. 30. 매주(목) 15:00~17:00 (총 4차시)
- 장　소 : 줌(Zoom)을 활용한 온라인 강의
- 대　상 : 인천시민
- 내　용 : 인문학적 사유를 통해 다양한 공동체적 상상을 살펴보는 인문학 강의
- 전　화 : 440-6664

○ 2022년 장애인 독서문화 프로그램 「나를 찾는 글쓰기」

- 기　간 : 6. 15. ~ 8. 24. 매주(수) 14:00~15:30 (총 11차시)
- 장　소 : 민달팽이장애인주간보호센터
- 대　상 : 발달장애인
- 내　용 : 문체부 공모 발달장애인 대상 찾아가는 글쓰기 수업
- 전　화 : 440-6664

○ 똘레랑스 특강「내 인생의 책 한 권」

- 일　시 : 6.9.(목), 6.16.(목), 6.23.(목) 10:00~12:00
- 장　소 : 줌(Zoom)을 활용한 온라인 강의
- 대　상 : 인천시민
- 내　용 : 동양의 노벨문학상 수상작과 작가의 문학세계 탐구
- 전　화 : 440-6666

○ 시민로스쿨 특강 '쓸모있는 노동법 상식'

- 일　시 : 6.16.(목) 19:00~20:00
- 장　소 : 줌(Zoom)을 활용한 온라인 강의
- 대　상 : 인천시민
- 내　용 : 변호사와 함께 자주 발생하는 노동 관련 법제도 이슈 알아보기
- 전　화 : 440-6666

○ 집콕! 방구석 여행 '리얼 오사카'

- 기　간 : 6.21.(화) 19:00~21:00
- 장　소 : 유튜브(Youtube) 실시간
- 대　상 : 인천시민
- 내　용 : 현지 가이드와 유튜브 실시간 스트리밍으로 떠나는 오사카 여행
- 전　화 : 440-6666

○ 동화좋아 동아리와 함께하는「헌책 북아트 테라피」

- 기　간 : 2022.6.16.(목), 6.23.(목), 6.30.(목) 10:00 ~ 12:00
- 장　소 : 미추홀도서관 2층 평생교육실
- 대　상 : 동화좋아 동아리 회원 및 인천시민
- 내　용 : 책의 기본 개념, 북아트의 기본 구조와 다양한 활용법에 대해 알아보면서 버려지는 헌책을 이용해 가치 있는 예술 작품을 만드는 북아트 과정
- 전　화 : 032-440-6667

○ 6월 문화행사 - 임경섭 작가와 함께하는 「미어캣의 모자와 나만의 모자 만들기」

- 기　간 : 2022.6.25.(토) 14:00~16:00
- 장　소 : 미추홀도서관(세부장소 추후 공지)
- 대　상 : 초등학교 1~3학년
- 내　용 : 그림책 <미어캣의 모자>를 읽고 미어캣과 DMZ 근처의 마을에 사는 동물들을 통해 평화와 생태, 다양성의 가치에 대해 이야기하는 강연
- 전　화 : 032-440-6667

○ 6월 문화가 있는 날 – 조현행 작가와의 만남 「소설 재미있게 읽는 법」

- 기　간 : 2022.6.28.(화) 19:00~21:00
- 장　소 : 비대면(ZOOM)
- 대　상 : 인천시민
- 내　용 : 소설 읽기란 무엇인가에 대해 알아보고 소설을 재미있게 읽는 법과 읽고 생각하고 질문한다는 것에 대한 강연
- 전　화 : 032-440-6667

【인천광역시 미추홀도서관 ☎ 440-6664,6666,6667】

인천광역시 청라호수도서관 6월 문화행사

○ 6월 환경 특강 「버리면 쓰레기, 다시 쓰면 자원」

- 기　간 : 6. 4. (토) 10:00~12:00
- 장　소 : 청라호수도서관 3층 세미나실(대면)
- 대　상 : 초등 3~4학년 20명
- 내　용 : 지구를 살리기 위한 생활 속 일회용품 사용 자제와 분리배출
- 전　화 : 563-8044

○ 6월 작가와의 만남 「평생 스무 살 50+, 나는 여전히 설렌다」

- 기　간 : 6. 18. (토) 10:00~12:00
- 장　소 : ZOOM을 통한 비대면 강의
- 대　상 : 인천시민 30명
- 내　용 : 치매 예방 강사이신 작가님과 재미있는 50+ 인생을 설계하기
- 전　화 : 563-8044

○ 원화전시「반쪽섬」

- 기　간 : 6월 한 달간
- 장　소 : 청라호수도서관 원화전시코너
- 대　상 : 인천시민
- 내　용 : 「반쪽섬」원화 아트프린트를 도서관 내 원화전시 코너에 비치
- 전　화 : 563-8044

○ 독서특강「고전 한문장」

- 기　간 : 6월7일. ~ 18일. 17시~ 18시. 총5차시
- 장　소 : 비대면 4회 + 대면 1회 (청라호수도서관 강당)
- 대　상 : 시민
- 내　용 : 도서「논어간해(2022년)」의 한문장으로 철학하는 시간
- 전　화 : 563-8125

【인천광역시 청라호수도서관 ☎ 563-8044,8125】

인천광역시 청라국제도서관 6월 문화행사

○ 청라국제도서관「상반기 정규강좌 : 스마트폰 스마트하게 사용하기」
- 일　시 : 6. 8.(수)
- 장　소 : 다목적실(3층)
- 강　사 : 곽영빈
- 대　상 : 인천시민
- 내　용 : 스마트폰 및 어플 기능 익히기
- 전　화 : 562-1674

○ 6월 문화행사「내 지구는 내가 지킨다!」
- 일　시 : 6. 4.(토) 10:00~12:00
- 장　소 : 다목적실(3층)
- 강　사 : 황정숙(환경교육사)
- 대　상 : 초등학생 3~6학년(20명)
- 내　용 : 환경의 날을 맞이하여 환경 교육과 관련 체험활동 진행
- 전　화 : 562-1675

○ 2022년 도서관 지혜학교「영미문학에서 배우는 인간관계의 지혜」
- 기　간 : 6. 2.(목) ~ 6. 30.(목)
- 장　소 : 줌(Zoom)을 활용한 온라인 강의
- 강　사 : 정유미
- 대　상 : 인천시민
- 내　용 : 영미문학에 나타난 다양한 가족 관계를 통해 삶의 지혜 배우기
- 전　화 : 562-1674

○ 2022년 권역별 평생학습 지원사업「이야기로 색칠하는 청라」
- 기　간 : 6. 8.(수) ~ 6. 29.(수)
- 장　소 : 줌(Zoom)을 활용한 온라인 강의
- 강　사 : 정경숙, 라정민, 임현웅
- 대　상 : 인천시민
- 내　용 : 청라의 역사를 설화에서 찾아보고 컬러링북 제작하기
- 전　화 : 562-1674

○ 재능기부 특강「그림동화 영어 스토리텔링」
- 기　간 : 6. 11.(토), 6. 25.(토) / 10:00 ~ 11:00
- 장　소 : 줌(Zoom)을 활용한 온라인 강의
- 대　상 : 7세~9세(15명)
- 내　용 : 청라달튼외국인학교 자원봉사자의 영어 동화 구연
- 전　화 : 562-1675

○ 그림책 원화 전시「나의 곰 아저씨」
- 기　간 : 6. 2.(목) ~ 6. 30.(목)
- 장　소 : 청라국제도서관 로비(2층)
- 대　상 : 전체
- 내　용 :「나의 곰 아저씨」원화 8점 전시
- 전　화 : 562-6826

【인천광역시 청라국제도서관 ☎ 562-1674, 1675, 6826】

인천광역시 영종하늘도서관 6월 문화행사

○ 6월 문화행사 <비건&그린맵 탐구하기>

- 기　간 : 2022. 6. 5. ~ 6. 12. 매주(일) 10:00~12:00
- 장　소 : 게더타운(Gather town)을 활용한 온라인 강의
- 대　상 : 성인 20명
- 내　용 : 비건에 대해 알아보고 우리 동네 그린맵 완성하기
- 전　화 : 746-9139

○ 6월 문화행사 <나는 명탐정! 역사 속 사건 해결하기>

- 기　간 : 2022. 6. 18. ~ 6. 25. 매주(토) 13:00~14:30
- 장　소 : 줌(ZOOM)을 활용한 온라인 강의
- 대　상 : 초등 1~4학년 15명
- 내　용 : 교통 관문으로서 인천의 역할을 탐정이 되어 알아보기
- 전　화 : 746-9139

인천광역시 마전도서관 6월 문화행사

○ 6월 문화행사 – 도서관 지혜학교「현재를 사는 스페인 」

- 기　간 : 6. 8. ~ 6. 29. (매주 수) 10:00 ~ 13:00
- 장　소 : 비대면(ZOOM)
- 대　상 : 성인 20여명
- 내　용 : 서울대 서어서문학과 교수님과 함께하는 스페인 문화와 역사 읽기
- 전　화 : (032)590-2831

○ 6월 문화행사「TOGATHER 환경책 하브루타」

- 기　간 : 2022. 6. 8.(수) / 6. 15.(수) / 6. 22.(수) 16:30~17:30, (3회)
- 장　소 : 비대면(게더타운)운영
- 대　상 : 초등 3~5학년 15명
- 내　용 : 환경관련도서로 진행하는 독서하브루타
- 전　화 : (032)590-2833

○ 6월 문화행사「환경특화 업사이클링」

- 기　간 : 2022. 6. 25.(토)　10:00~12:00
- 장　소 : 마전도서관 세미나실2(3층)
- 대　상 : 성인 20명
- 내　용 : 폐배너를 활용하여 조명갓 만들기(재료비:10,000원별도)
- 전　화 : (032)590-2833

【인천광역시 마전도서관 ☎ 590-2831,2833】